

05 PLANTA DE LAYOUT  
ESCALA 1:75

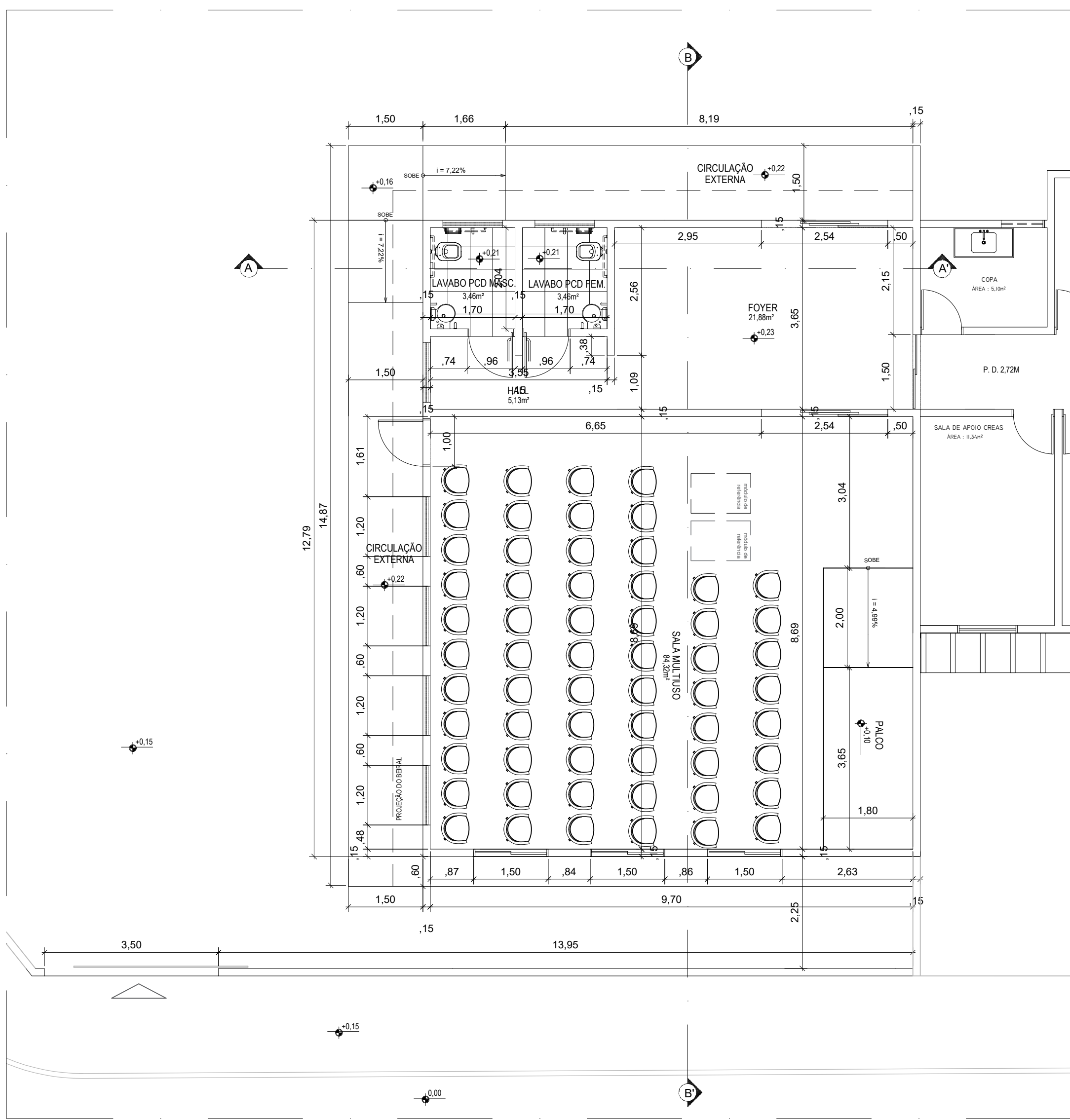

06 PLANTA DE COTAS  
ESCALA 1:75

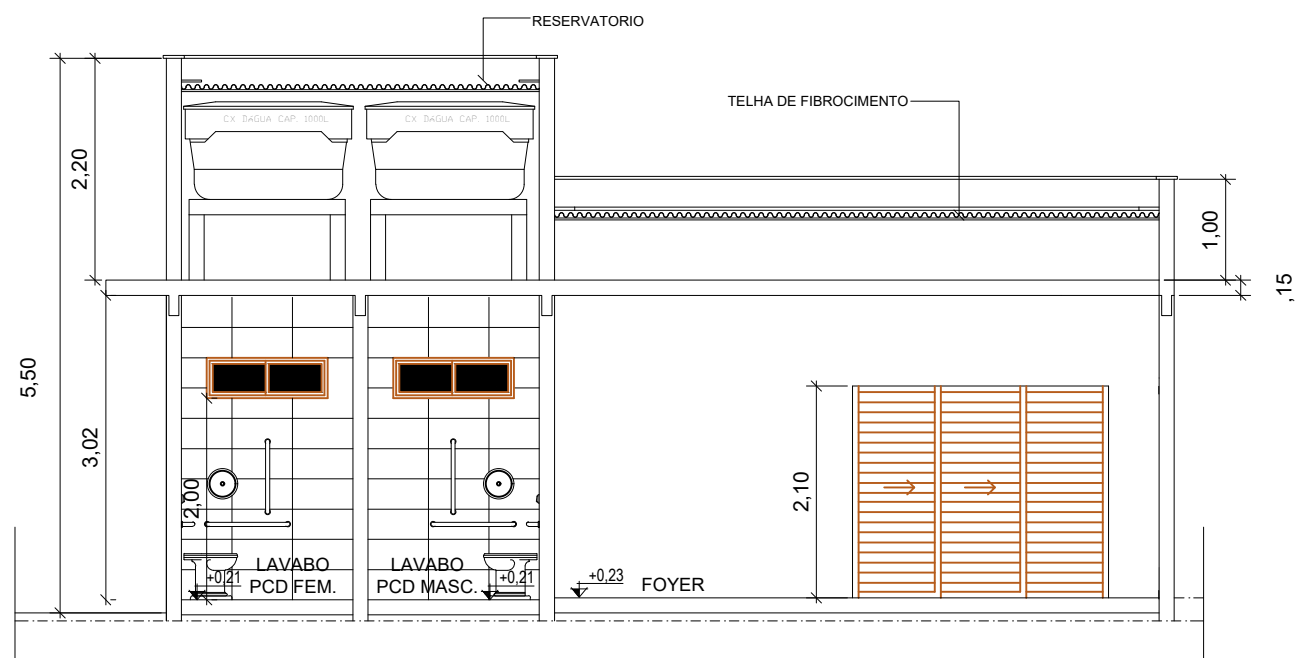

07 CORTE AA'  
ESCALA 1:75

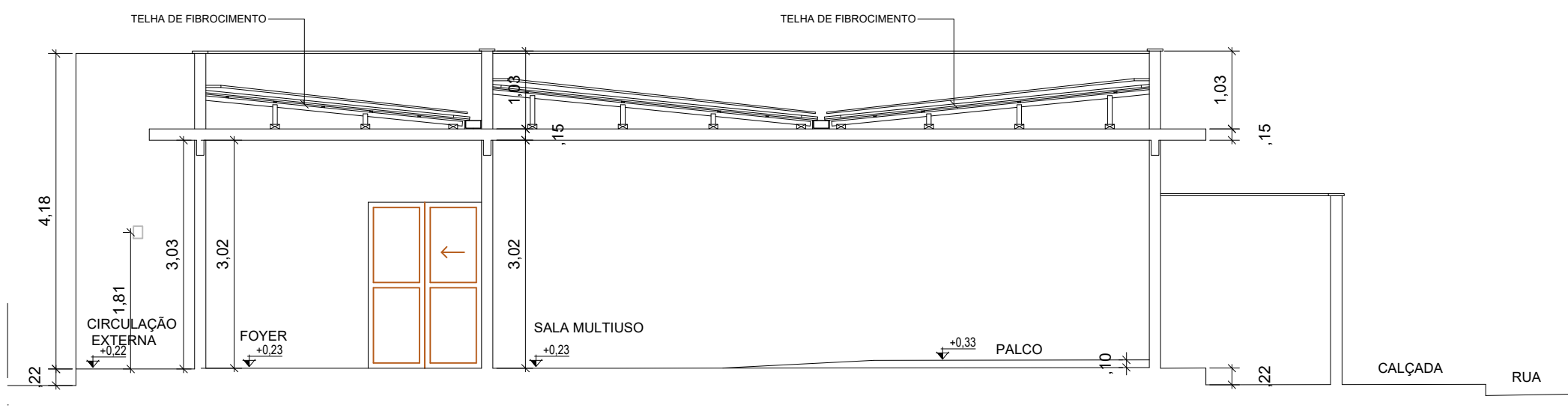

08 CORTE BB'  
ESCALA 1:75

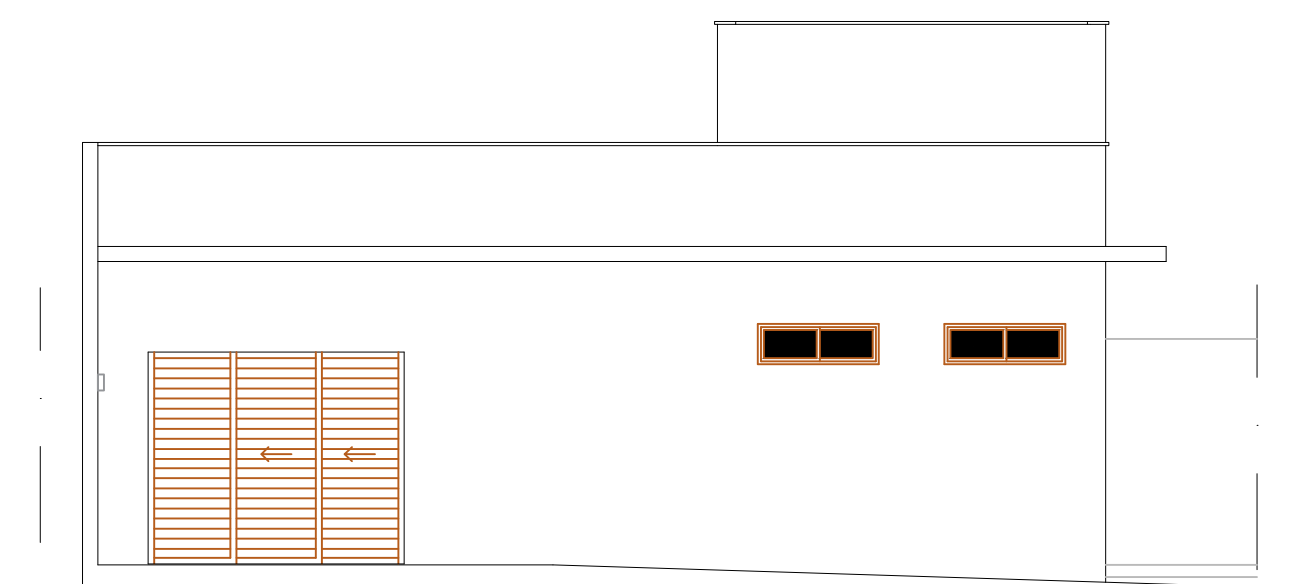

09 FACHADA NORTE  
ESCALA 1:75

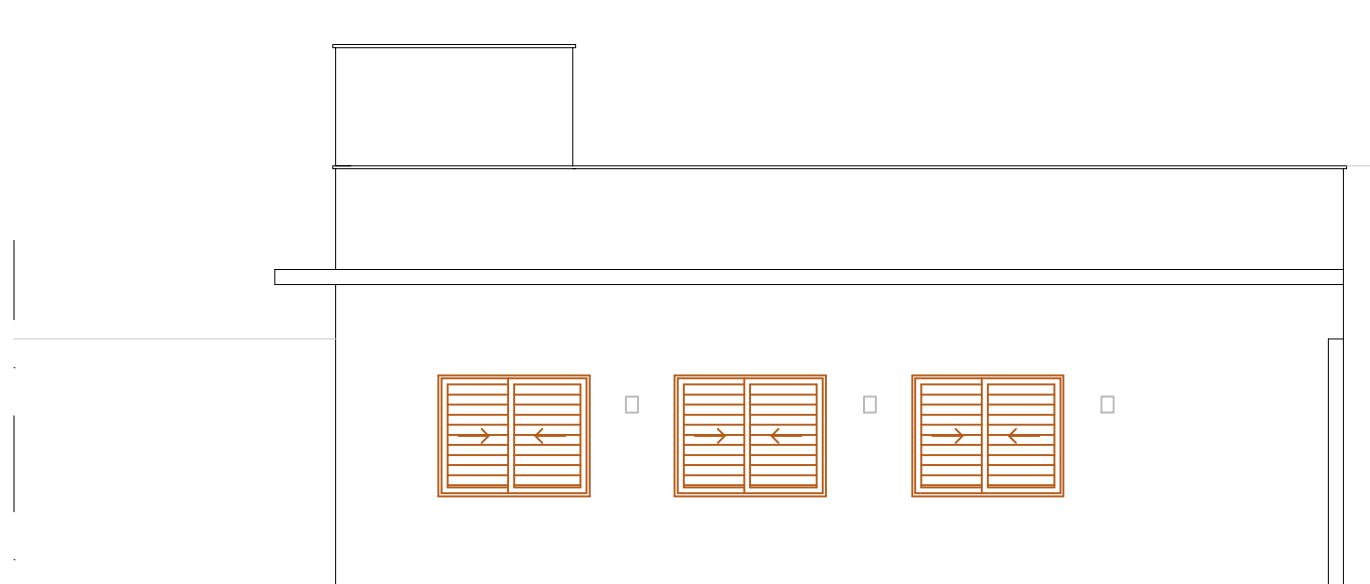

10 FACHADA SUL  
ESCALA 1:75

PISOS:

CONCRETO SEMIPOLIDO - A: 43,01 m²

LEGENDA DE ESPECIFICAÇÕES GERAIS

- PISO
- 01-PISO EM GRANILITE COM RODAPÉ EM GRANILITE
- 02-REVESTIMENTO CERÂMICO ACETINADO NA COR CINZA 60X60cm (consultar arquiteta)
- 03-CONCRETO SEMIPOLIDO
- PAREDE
- 01-PINTURA TINTA ACRÍLICA SEMI-BRILHO SOBRE SUPERFÍCIE EMASSADA (LISA) NA COR BRANCO NEVE.
- 02-REVESTIMENTO CERÂMICO ACETINADO NA COR CINZA CLARO (30X60) (consultar arquiteta)
- TETO
- 01- LAJE: PINTURA TINTA ACRÍLICA FOSCA (COR BRANCO NEVE) SOBRE SUPERFÍCIE EMASSADA (LISA)

QUADRO DE ESQUADRIAS				
PORTAS				
REF.	DIMENSÕES (m)	TIPO DE ABERTURA	MATERIAL	QUANT.
P01	1,50 x 2,10	2 FOLHAS - CORRER	MADEIRA E VIDRO	01
P02	2,54 x 2,10	3 FOLHAS - CORRER	MADEIRA VENEZIANA	02
P03	0,95 x 2,10	1 FOLHA - GIRO	MADEIRA COM BARRA (VER. BRANCO)	02
P04	1,00 x 2,10	1 FOLHA - GIRO	ALUMÍNIO BRANCO VENEZIANA	01

JANELAS				
J01	1,50 x 1,20 0,90	2 FOLHAS - CORRER	MADEIRA VENEZIANA COM VERNIZ COM FILTRO SOLAR	03
J02	1,20 x 0,50 1,80	1 FOLHA - CORRER	MADEIRA E VIDRO	07

OS VALORES UTILIZADOS JÁ CONTÊM OS 3CM DAS CAIXAS EM AMBOS OS LADOS.

Aprovação:

 **PREFEITURA MUNICIPAL DE ARAPIRACA**  
Secretaria Municipal de Infraestrutura

**PROJETO ARQUITETÔNICO**

Título/ Obra:  
OBRAS E SERVIÇOS DE AMPLIAÇÃO DO CENTRO DE REFERÊNCIA ESPECIALIZADO DE ASSISTÊNCIA SOCIAL NO MUNICÍPIO DE ARAPIRACA

Localização:  
RUA MINERVINA FRANCISCA DA CONCEIÇÃO, 01, SANTA ESMERALDA.CEP:57312-005, ARAPIRACA-AL

Proprietário/ Responsável:

Prefeitura Municipal de Arapiraca - CNPJ: 12198693/ 0001-58

Fernanda Luzia Ferreira da Silva - CAU: A136028-0

Dados do Projeto:

Área do Terreno 1364,96m²

Área Construída 148,33m²

Área da Coberta 148,33²

Assunto: Planta de layout; Planta de cotas; Quadro de esquadrias; Corte AA'; Corte BB'; Fachada Norte; Fachada Sul

Atenção: Conferir as Medidas no Local

Prancha Nº: 02/03

Desenho: Gráfico - SEMINFRA

Data: Janeiro/ 2025

Escala: Indicada