

1 FACHADA FRONTAL
1 : 125

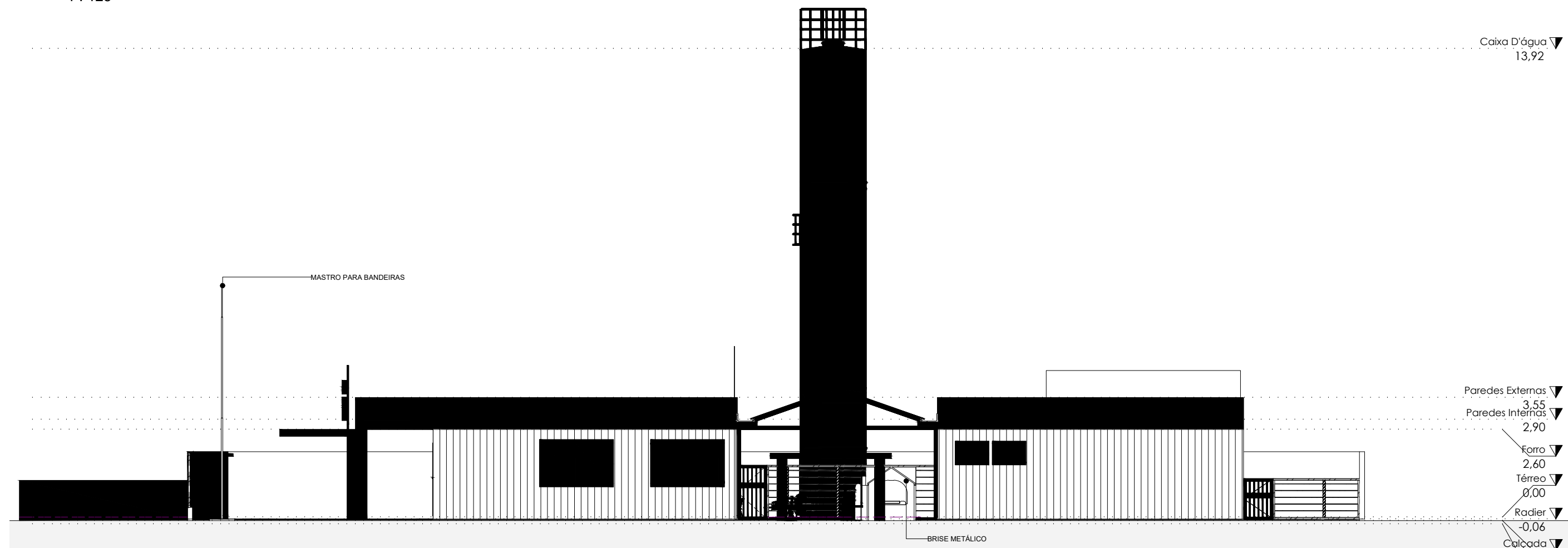

2 FACHADA LATERAL DIREITA
1 : 125

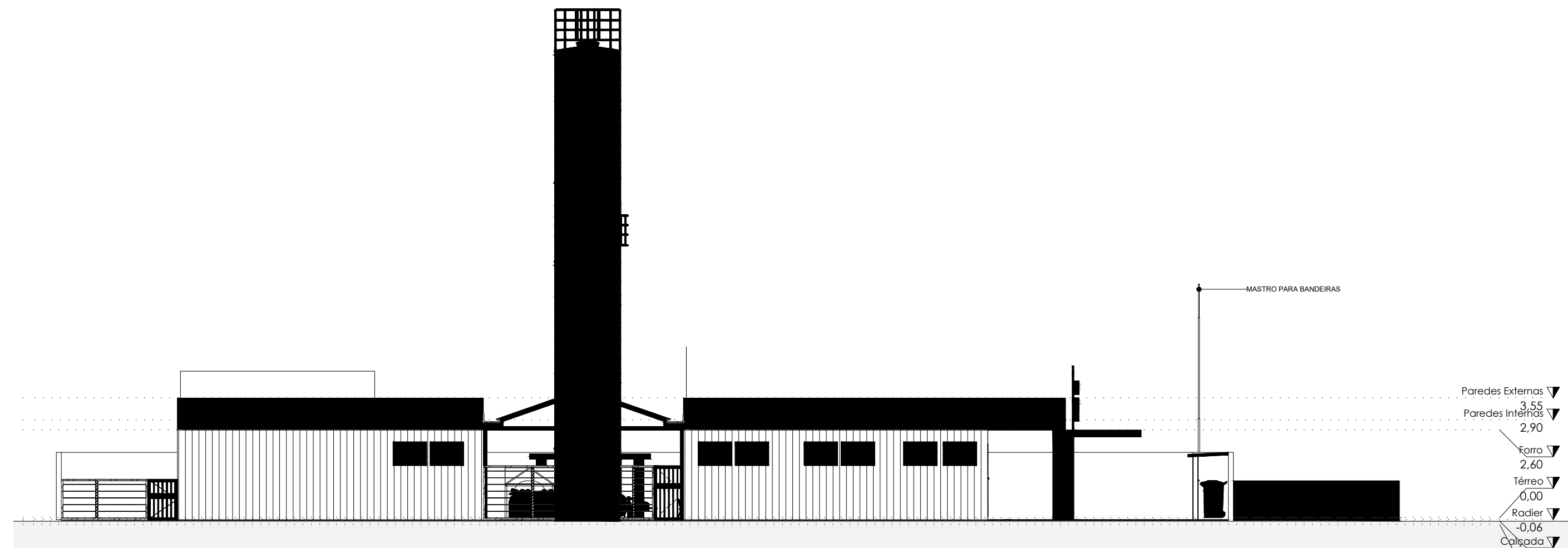

3 FACHADA LATERAL ESQUERDA
1 : 125

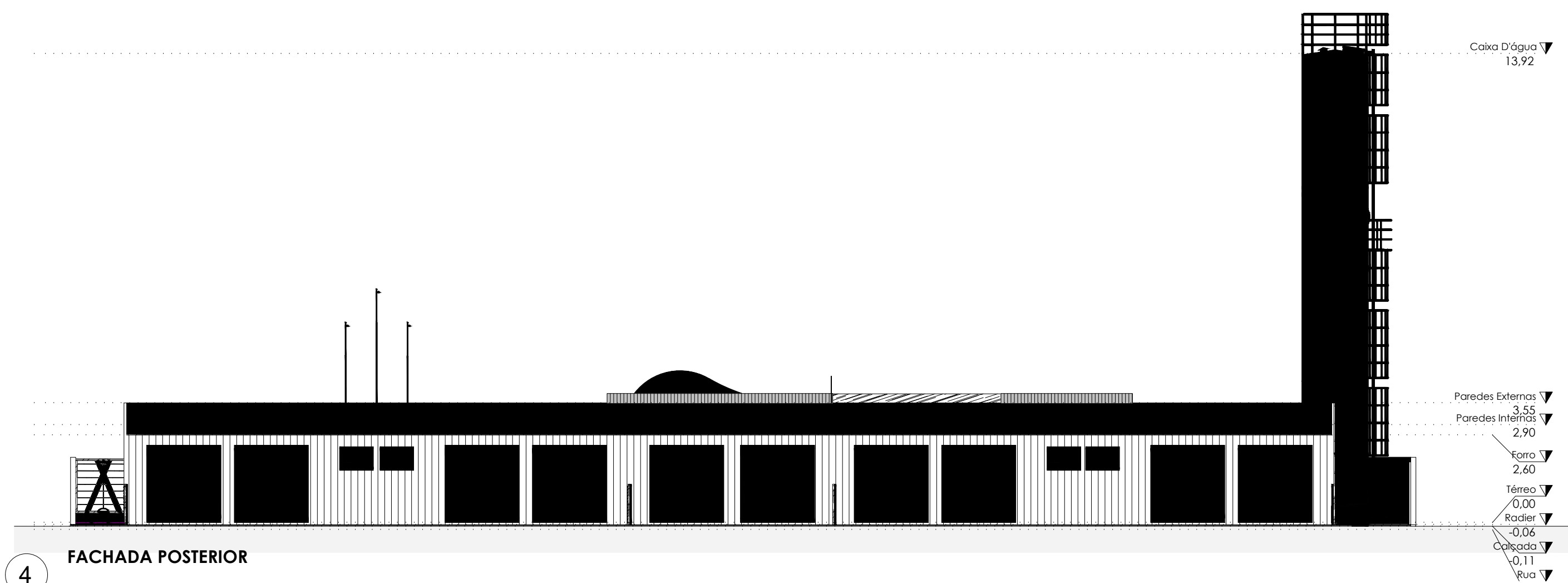

4 FACHADA POSTERIOR
1 : 125

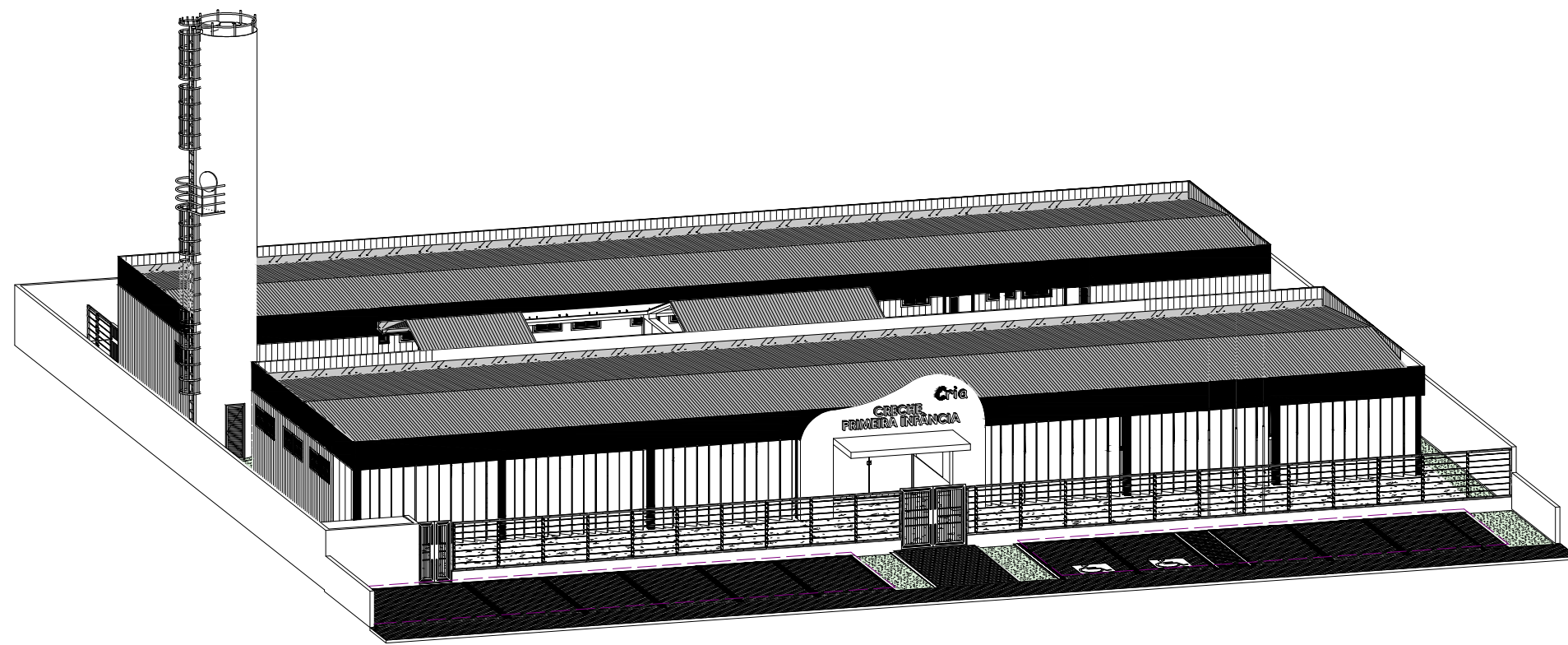

5 IMPLANTAÇÃO GERAL 1

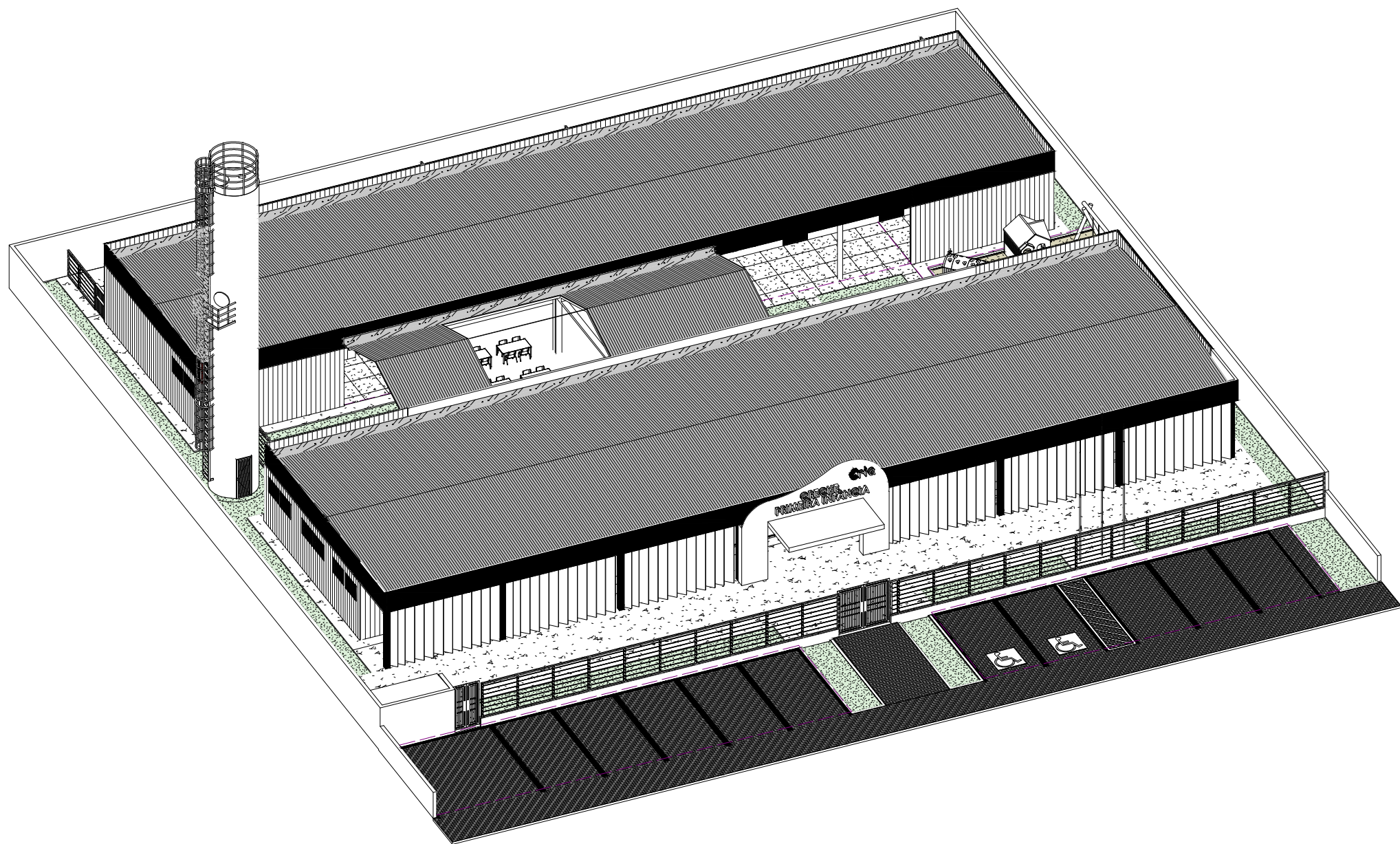

6 IMPLANTAÇÃO GERAL 2

LEGENDA:

	INDICAÇÃO NÍVEIS EM PLANTA E EM CORTE		INDICAÇÃO DE NORTE
	INDICAÇÃO DE CORTES		ESPECIFICAÇÕES DE MATERIAIS
	INDICAÇÃO DE FACHADAS		INDICAÇÃO DE ACESSOS
	INDICAÇÃO DE JANELAS E PORTAS		INDICAÇÃO DE MOBILIÁRIOS

NOTAS
- MEDIDAS E NÍVEIS EM METROS.

PROPOSTANTE: PREFEITURA MUNICIPAL DE ARAPIRACA - AL			CNPJ:12.198.693/0001-58	
RESP. TÉCNICO:			CAU / CREA:	
PROPRIETÁRIO: PREFEITURA MUNICIPAL DE ARAPIRACA - AL			FOLHA: <div>06 / 06</div>	
OBRA: CONSTRUÇÃO DE UMA CRECHE PRIMEIRA INFÂNCIA COM 5 SALAS E 1 BERÇÁRIO				
ENDEREÇO:			DATA: 17/08/2023 00:45:23	
CONTEÚDO: FACHADA FRONTAL; FACHADA LATERAL DIREITA; FACHADA LATERAL ESQUERDA; FACHADA POSTERIOR; IMPLANTAÇÃO GERAL 1; IMPLANTAÇÃO GERAL 2; LEGENDA DE SÍMBOLOS E NOTAS;		ESCALA: 1:125 1:125 1:125 1:125 1:500 1:500 1:25		
NOMENCLATURA DA FOLHA: ARA-CRE-2023-ARQ-FCH-R00-P06		NÚMERO DA REVISÃO: R00		

ARQUITETURA