

1 PLANTA DE IMPLANTAÇÃO PADRÃO
1 : 150

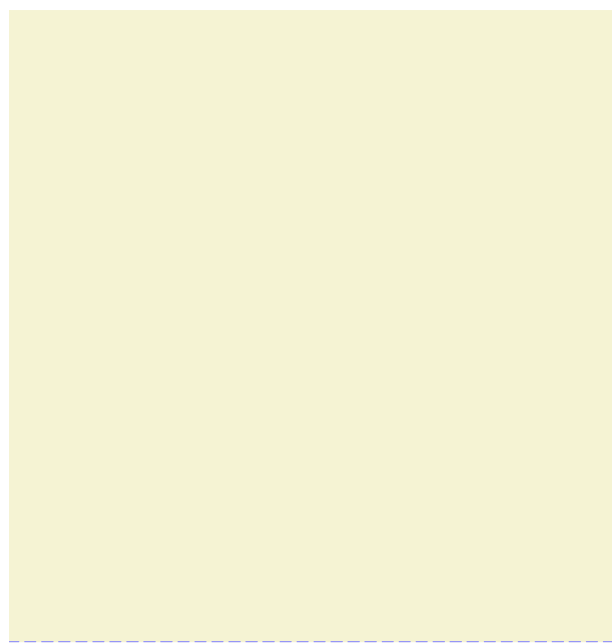

2 ÁREA TOTAL DO TERRENO
1 : 500

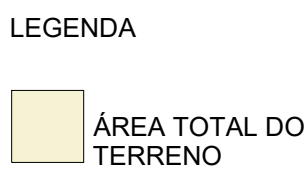

3 ÁREA CONSTRUÍDA
1 : 500

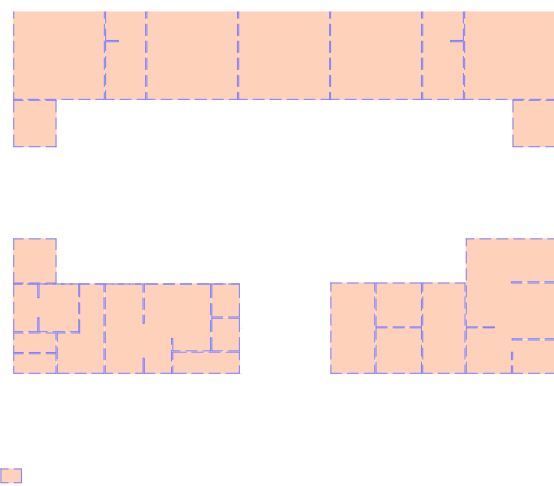
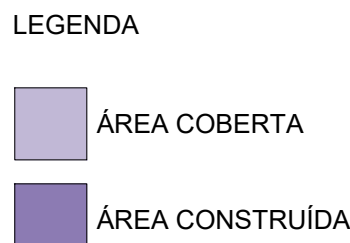

4 ÁREA ÚTIL
1 : 500

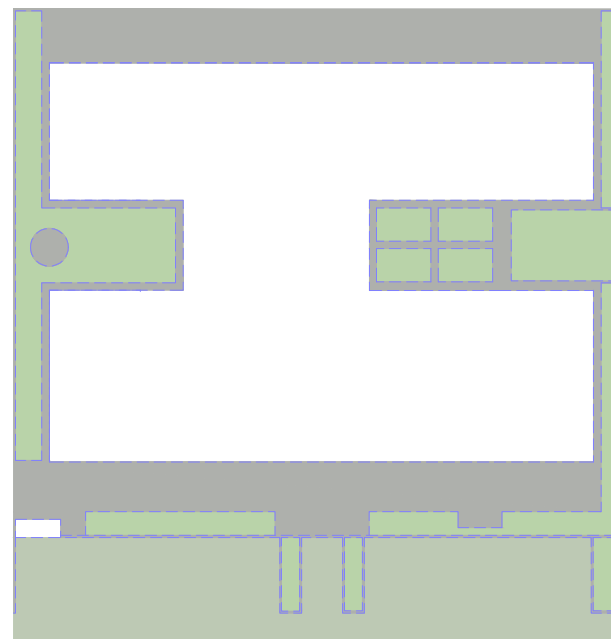
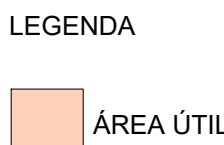

5 ÁREAS EXTERNAS
1 : 500

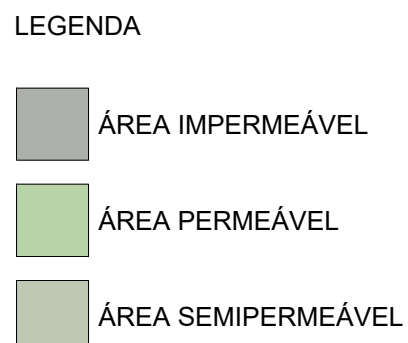

NOME		ÁREA
SETOR	ÁREA	
ÁREA CONSTRUIDA	447,9 m²	
TOTAL: 14	832,1 m²	
NOME		ÁREA
ÁREA PERMEÁVEL	241,46 m²	
TOTAL: 61	857,02 m²	

QUANT.	AMBIENTE	ÁREA
1	ALIMENTAÇÃO	8,6 m²
1	COPA FUNCIONÁRIOS	13,5 m²
1	CRECHE I (00 A 01 ANO)	36,8 m²
1	CRECHE III (02 A 04 ANOS)	34,8 m²
2	DESPENSA	6,2 m²
2	ESTACIONAMENTO	162,2 m²
1	GÁS	1,2 m²
1	JARDIM	52,1 m²
1	LACTÁRIO	8,1 m²
1	LIXO	1,2 m²
1	PLAYGROUND	34,7 m²
1	PÁTIO COBERTO/ REFEITÓRIO	253,6 m²
1	SALA MULTIUSO	34,8 m²
2	SANIT. INFANTIL	30,9 m²
1	SANIT. PCD MASC.	4,0 m²
1	VEST. FEM.	3,6 m²
TOTAL	1119,0 m²	

LEGENDA:

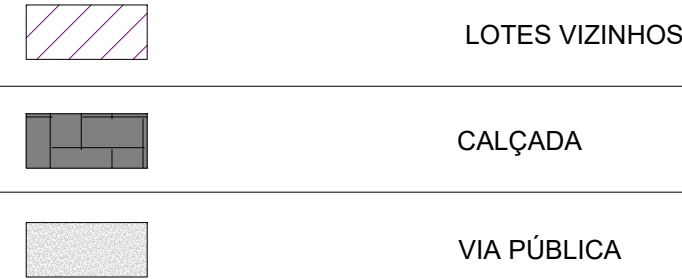

LEGENDA:

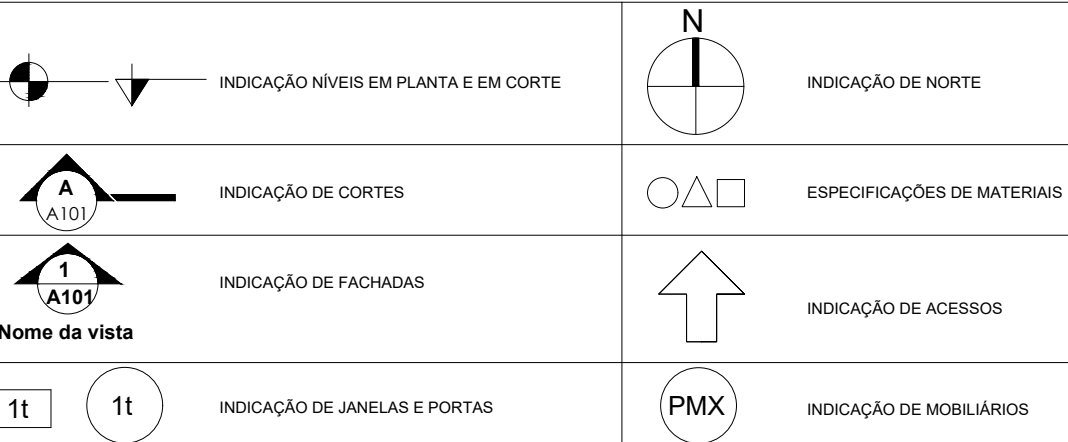

NOTAS

- MEDIDAS E NÍVEIS EM METROS.

PROponente: PREFEITURA MUNICIPAL DE ARAPIRACA - AL CNPJ:12.198.693/0001-58

Resp. Técnico: CAU / CREA:

PROPRIETÁRIO: PREFEITURA MUNICIPAL DE ARAPIRACA - AL			FOLHA: 01 / 06	ARQUITETURA
OBRA: CONSTRUÇÃO DE UMA CRECHE PRIMEIRA INFÂNCIA COM 5 SALAS E 1 BERÇÁRIO				
ENDEREÇO:				
CONTEÚDO: ÁREA CONSTRUIDA; ÁREA TOTAL DO TERRENO; ÁREA ÚTIL; ÁREAS EXTERNAS; LEGENDA DE SÍMBOLOS E NOTAS; LEGENDA DE SITUAÇÃO; PLANTA DE IMPLANTAÇÃO;		ESCALA: 1:500 1:500 1:500 1:500 1:25 1:25 1:150		
NOMENCLATURA DA FOLHA: ARA-CRE-2023-ARQ-IMP-R00-P01		NÚMERO DA REVISÃO: R00		
			DATA: 17/08/2023 00:32:30	