

Interseção	Rua Principal	Rua Secundária	Tipo
Bairro de Canafístula			
1	Maria Pastora Bispo	Cícero Antonio da Silva	2
2	Maria Pastora Bispo	Duadete Silva de Oliveira	2
3	Maria Pastora Bispo	Joaquim de Lima	2
4	Alberto Jorge Balbino dos Santos	Joaquim de Lima	2

Tipo 1 - 100% de descontos e acréscimos
Tipo 2 - 50% de descontos e acréscimos

item	Nome da rua	Comp. (m)	Largura da Via (m)	Largura da faixa de CBUQ (m)	Área total(m²)
1	RUA P2 - CICERO ANTONIO DA SILVA	459,62	5,00	4,40	2298,10
2	RUA P3 - MARIA PASTORA BISPO	587,25	5,00	4,40	2936,25
3	RUA P4 - DUADETE DA SILVA OLIVEIRA	114,09	5,00	4,40	570,45
4	RUA P5 - JOAQUIM GABRIEL DE LIMA	116,9	5,00	4,40	584,50
5	RUA P6 ALBERTO JORGE BALBINO DOS SANTOS	99,52	5,00	4,40	497,60
TOTAL		1.377,38			6.886,90

LEGENDA:

SISTEMA DE TERRAPLENAGEM:

SUPERFICIAL:

TERRENO NATURAL

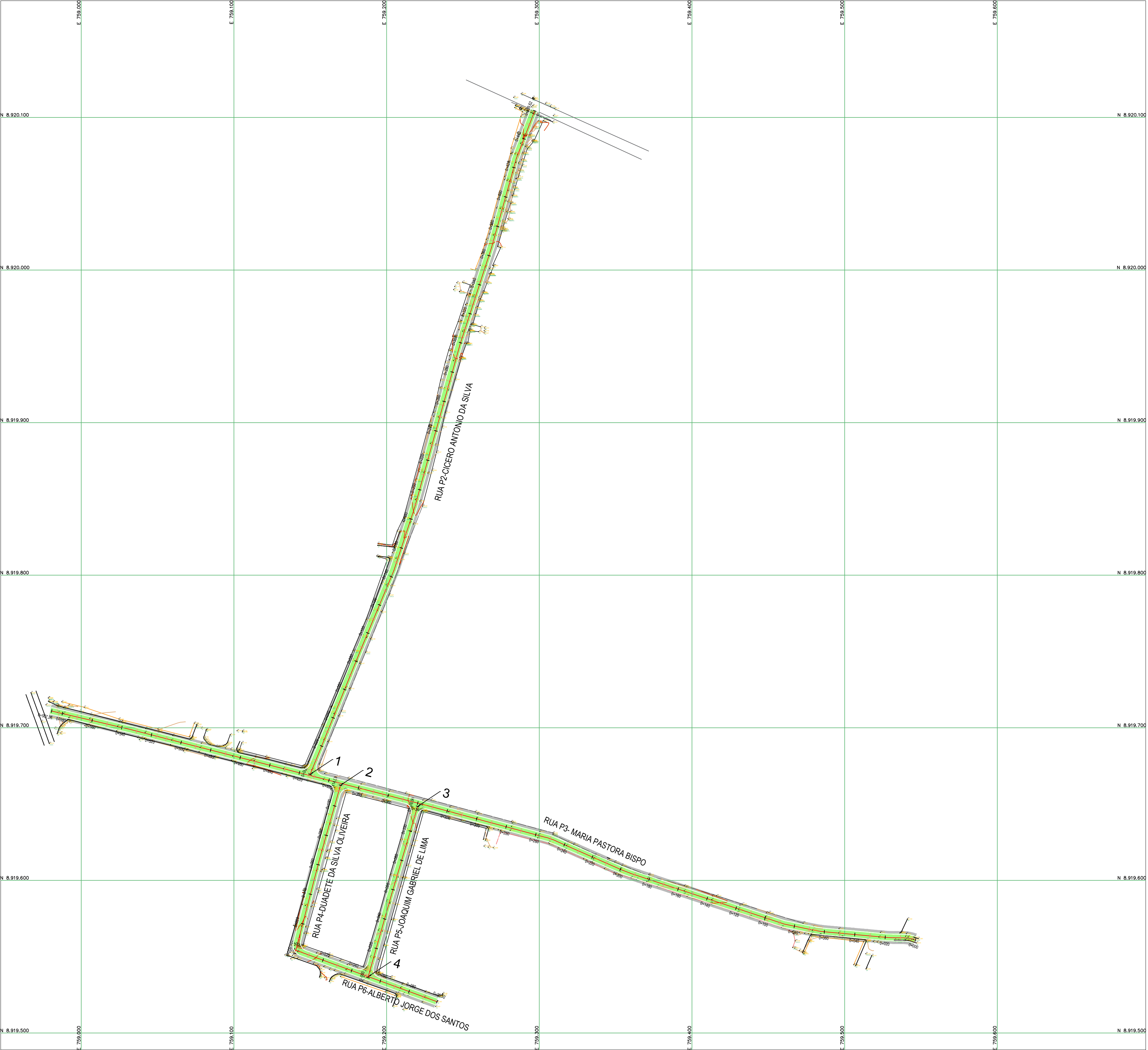
LINHA DE GREIDE

PLANTA DE LOCAÇÃO
ESC.: 1/1.500

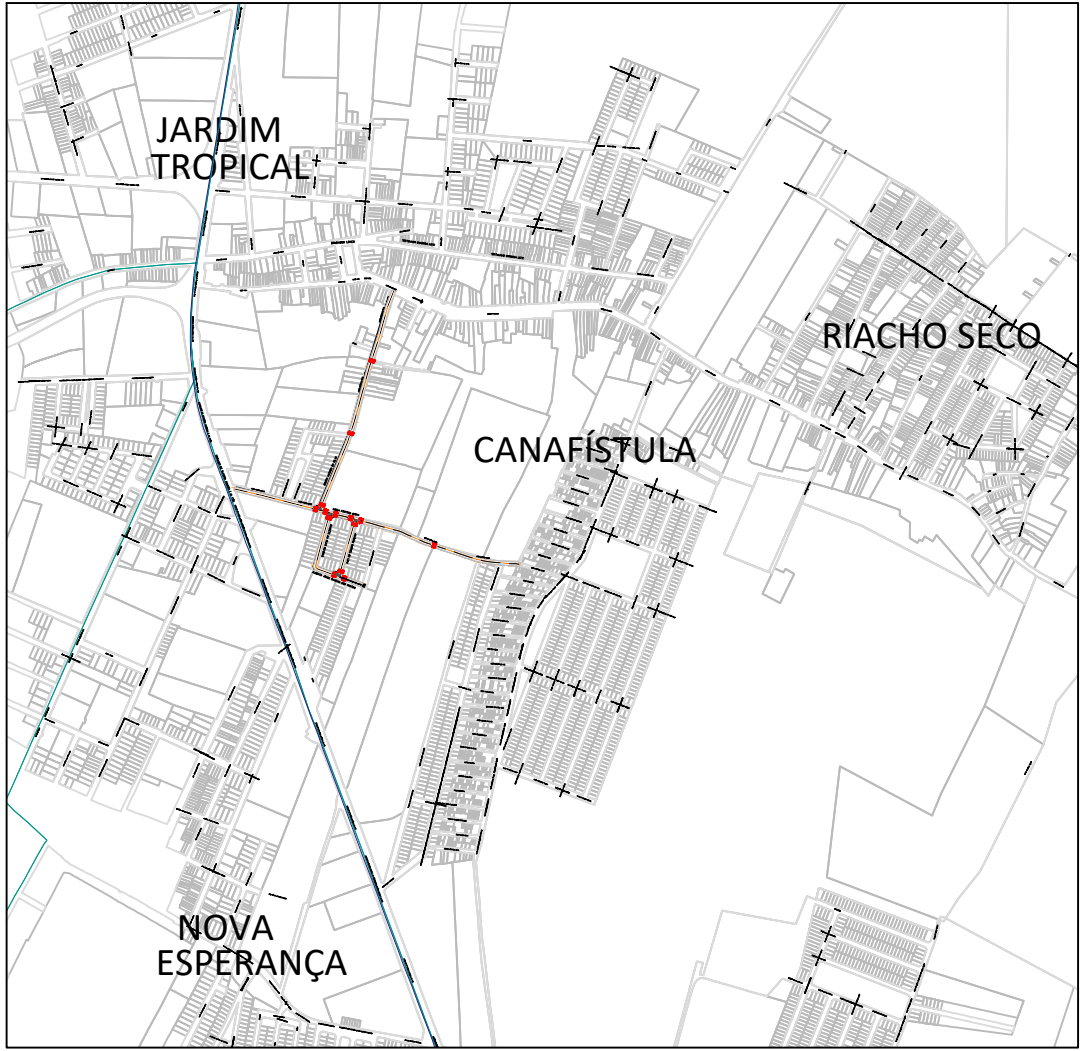

PLANTA DE SITUAÇÃO
ESC.: 1/15.000

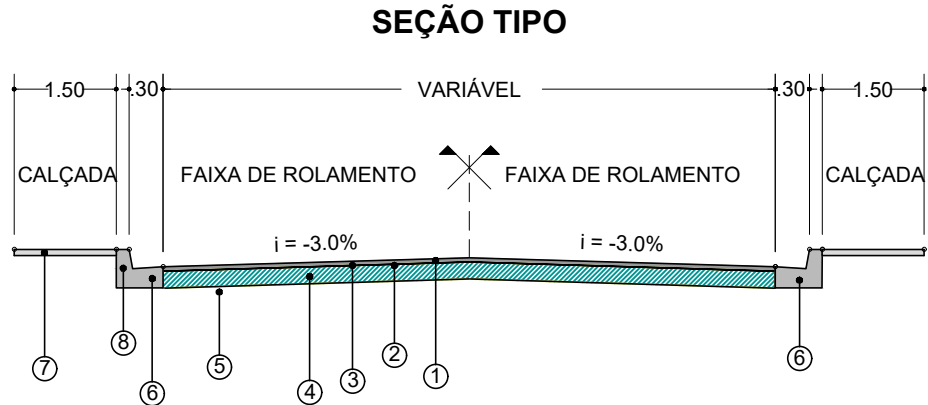

Legenda	Especificação	Descrição
①	DNIT 031/2006-ES	CONCRETO ASFÁLTICO (CBUQ/Binder)
②	DNIT 145/2012-ES	PINTURA DE LIGAÇÃO COM LIGANTE ASFÁLTICO CONVENCIONAL
③	DNIT 144/2010-ES	IMPRIMAÇÃO COM LIGANTE ASFÁLTICO CONVENCIONAL
④	DNIT 141/2010-ES	BASE DE BRITA GRADUADA e=15 cm
⑤	DNIT 137/2010-ES	REGULARIZAÇÃO DO SUBLEITO
⑥	DNIT 137/2010-ES	SARJETA DE CONCRETO USINADO (30 CM BASE X 15 CM ALTURA)
⑦	DNER-ES-330/97	CALÇADA EM CONCRETO SIMPLES FCK=15 mPa; e=7 cm
⑧	DNER-ES-330/97	MEIO-FIO OU GUIA DE CONCRETO, PRE-MOLDADO (30 X 15/ 12" CM (H X L/L/2)

NOTAS

1. Todas as dimensões estão em metro exceto onde indicado

0	B	19/11/2018	-	-	EMIÇÃO INICIAL
Rev.	Tipo	Data	Revisado Por	Resp. Técnico	Descrição
TIPOS DE EMISSÃO	A - Projeto Básico	C - Para Conhecimento	E - Para Construção	E - Conf. Construído	
	B - Projeto Executivo	D - Para Cotação	F - Conf. Comprado	H - Cancelado	

PROJETO DE PAVIMENTAÇÃO



PREFEITURA MUNICIPAL DE ARAPIRACA
Secretaria Municipal de Infraestrutura

R. Samaritana, 1185 - Santa Edwiges

Título/Obra:

SERVIÇOS DE PAVIMENTAÇÃO EM DIVERSAS RUAS DO POVOADO CANAFÍSTULA E CANGANDU, ARAPIRACA/AL

BAIRRO CANAFÍSTULA

PROJETO TERRAPLENAGEM E PAVIMENTAÇÃO - PLANTA DE LOCAÇÃO

Contrato Caixa Econômica n.º:

1056870-71/2018

Desenhista	Aprov.	Revisão	N.º Convênio
Projeta	CREA	05	873604/18
N.º Desenho	Contratante	Escala	Folha
DE-873604-17-05-01-04	Prefeitura Municipal de Arapiraca - CNPJ:12198693/0001-58	1/1500	01/04
N.º Arquivo Digital	Localização		
DE-873604-17-05-01-04.dwg	BAIRRO CANAFÍSTULA- ARAPIRACA - ALAGOAS		