



# **PREFEITURA DE ARAPIRACA**

## **GABINETE DO EXECUTIVO MUNICIPAL**

---

**DECRETO Nº 1.956, DE 07 DE JANEIRO DE 2005**

**DECLARA DE UTILIDADE PÚBLICA, PARA EFEITO DE DESAPROPRIAÇÃO, A ÁREA QUE ESPECIFICA E ADOTA OUTRAS PROVIDÊNCIAS.**

O **PREFEITO DO MUNICÍPIO DE ARAPIRACA/AL**, no uso da atribuição que lhe confere o art. 51, inciso VIII, da Lei Orgânica do Município.

Considerando:

- O projeto de implantação da Barragem Valdomiro Barbosa na Vila Bananeiras, tendo por finalidade o aproveitamento hidroagrícola da referida barragem;
- As gestões desenvolvidas para tornar o referido projeto exequível;
- Que o reservatório da barragem será utilizado com a finalidade de desenvolvimento da agricultura irrigada e exploração da piscicultura semi-intensiva;
- A relevância sócio-econômica deste Projeto para o Município e região;
- Que a via de acesso à Vila Bananeiras, oriunda da Rodovia AL 110, está sendo inundada, com a formação do lago;
- A necessidade de desenvolvimento e implantação de novo traçado da Rodovia que interliga a Vila Bananeiras à Rodovia AL 110, utilizando a crista da barragem,

**DECRETA:**

**Art. 1º** É declarada de utilidade pública, para efeito de desapropriação, todos os lotes identificados como "Lote 02 (a ser desapropriado)", do conjunto de 17 (dezesete) memoriais descritivos e levantamentos topográficos anexos, que passam a fazer parte integrante deste Decreto.

**Art. 2º** A área objeto da desapropriação, localizada na gleba denominada Perucaba, no Município de Arapiraca, tem uma área total de 31.009,00m<sup>2</sup> (trinta e um mil e nove metros quadrados), correspondente a 17 (dezesete lotes) cujas características de limites e dimensões, compõem os memoriais descritivos mencionados no art. 1º.

**Art. 3º** Destinar-se-á o imóvel de que trata o art. 2º deste, à implantação da estrada que dá acesso a Barragem Valdomiro Barbosa, na Vila Bananeiras, pelo que é declarada a urgência da expropriação, para fins de imediata imissão na posse.

**Art. 4º** O valor de cada Lote será definido através de uma avaliação procedida por Comissão Técnica definida pelo Chefe do Executivo Municipal na época da indenização.

**Art. 5º** A habilitação ao ressarcimento da desapropriação de que trata este Decreto se caracterizará através da escritura de propriedade do imóvel, devidamente registrada em Cartório Imobiliário, acompanhada de Certidões Negativas de Débito de Tributos Federais, Estaduais e Municipais e Certidão de Ônus Reais, todas relativas ao imóvel, bem como outros documentos que a Comissão referida no art. 4º entenda necessário.



# **PREFEITURA DE ARAPIRACA**

## **GABINETE DO EXECUTIVO MUNICIPAL**

---

**Art. 6º** A habilitação referida no art. 5º far-se-á perante a Procuradoria Geral do Município, no prazo de 30 (trinta) dias, a partir da publicação deste Decreto.

**Art. 7º** As despesas decorrentes desta desapropriação correrão por conta do Programa de Trabalho 10.100.2060715401.024 – Irrigação da Área Circundante à Barragem de Bananeiras, Elemento de Despesa 4490.51.00/1 – Obras e Instalações, do Orçamento vigente, devendo a Procuradoria Geral do Município promover as providências indispensáveis ao ingresso do imóvel no patrimônio do Município de Arapiraca.

**Art. 8º** Este Decreto entra em vigor na data de sua publicação.

Arapiraca, 07 de janeiro de 2005

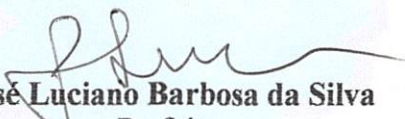
  
**José Luciano Barbosa da Silva**  
Prefeito

  
**Maria Cícera Pinheiro da Silva**  
Secretária Municipal de Administração e Recursos Humanos

O presente Decreto foi publicado e registrado no Departamento Administrativo da Secretaria Municipal de Administração e Recursos Humanos, aos 07 dias do mês de janeiro do ano de 2005.

  
**Maria Rosângela Brito Ferreira Silva**  
Diretora do Departamento Administrativo

## MEMORIAL DESCRITIVO

Memorial descritivo para fins de desmembramento de um imóvel rural cadastrado no INCRA sob nº. 000.000.000.000-0, Sítio Laranjal, situado na gleba denominada Perucaba, no município de Arapiraca/AL de propriedade da Sra. Gracita Canuto Lima, portadora do CPF nº. 162.629.484-49.

### Lote único:

Área total: 1.159.649,00 m<sup>2</sup> (Um milhão cento e cinquenta e nove mil seiscentos e quarenta e nove metros quadrados).

Ao norte: medindo 750,00m limitando com o lote nº 1560 (INCRA).

Ao sul: medindo 577,28m, limitando com a estrada vicinal.

Ao oeste: medindo 2.314,00m, de forma irregular, iniciando no vértice norte-oeste medindo 688,00m, com uma reentrância medindo 140,00m, uma reentrância medindo 280,00m, uma saliência medindo 235,00m e uma saliência medindo 971,00m, limitando com a AL-110 (Arapiraca/ São Sebastião) e o lote nº 1562 (INCRA).

Ao leste: medindo 1.317,34m, limitando com o lote nº 1464 (INCRA), área alagada e o Riacho Piauí com toda as suas voltas.

O qual será desmembrado em três lotes:

### Lote 01

Área total: 136.744,00 m<sup>2</sup> (Cento e trinta e seis mil setecentos e quarenta e quatro metros quadrados).

Ao norte: medindo 750,00m limitando com o lote nº 1560 (INCRA).

Ao sul: medindo 803,73m, limitando com o lote nº 02 deste desmembramento.

Ao oeste: medindo 134,25m com a AL-110 (Arapiraca/ São Sebastião).

Ao leste: medindo 457,67m, de forma irregular, iniciando no vértice norte-leste medindo 95,99m, com uma saliência medindo 156,57m, com uma saliência medindo 38,61m, com uma saliência medindo 55,43m, com uma saliência medindo 40,99m, com uma saliência medindo 56,35m e com uma saliência medindo 13,73m, limitando com a área alagada.

### Lote 02 ( a ser desapropriado)

Área total: 12.093,00 m<sup>2</sup> (Doze mil e noventa e três metros quadrados).

Ao norte: medindo 803,73m, limitando com o lote nº 01 deste desmembramento.

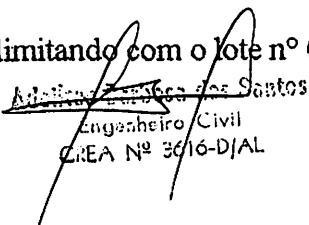
  
Adilson Pereira dos Santos  
Engenheiro Civil  
CREA Nº 3616-DJAL

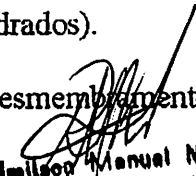
  
Raimundo Manoel Nascimento  
Engenheiro Civil  
CREA Nº 2.063-7.0-FB

Ao sul: medindo 803,73m, limitando com o lote nº 03 deste desmembramento.

Ao oeste: medindo 43,50m, limitando com a AL-110 (Arapiraca/ São Sebastião).

Ao leste: medindo 14,12m, limitando com a área alagada.

### Lote 03

Área total: 1.010.811,00 m<sup>2</sup> (Um milhão e dez mil e oitocentos e onze metros quadrados).

Ao norte: medindo 803,73m, limitando com o lote nº 02 deste desmembramento.

Ao sul: medindo 577,28m, limitando com a estrada vicinal.

Ao oeste: medindo 2.136,25m, de forma irregular, iniciando no vértice norte-oeste medindo 510,25m, com uma reentrância medindo 140,00m, uma reentrância medindo 280,00m, uma saliência medindo 235,00m e uma saliência medindo 971,00m, limitando com a AL-110 (Arapiraca/ São Sebastião) e o lote nº 1562 (INCRA).

Ao leste: medindo 1.098,11m, limitando com a área alagada e o Riacho Piauí com toda as suas voltas.

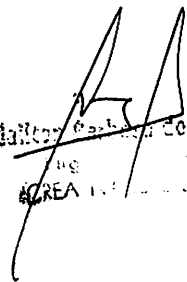
  
Adalberto Santos  
Engenheiro Civil  
CREA N.º 2.823--D-PP

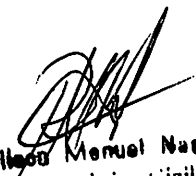
  
Renato Manuel Nascimento  
Engenheiro Civil  
CREA N.º 2.823--D-PP

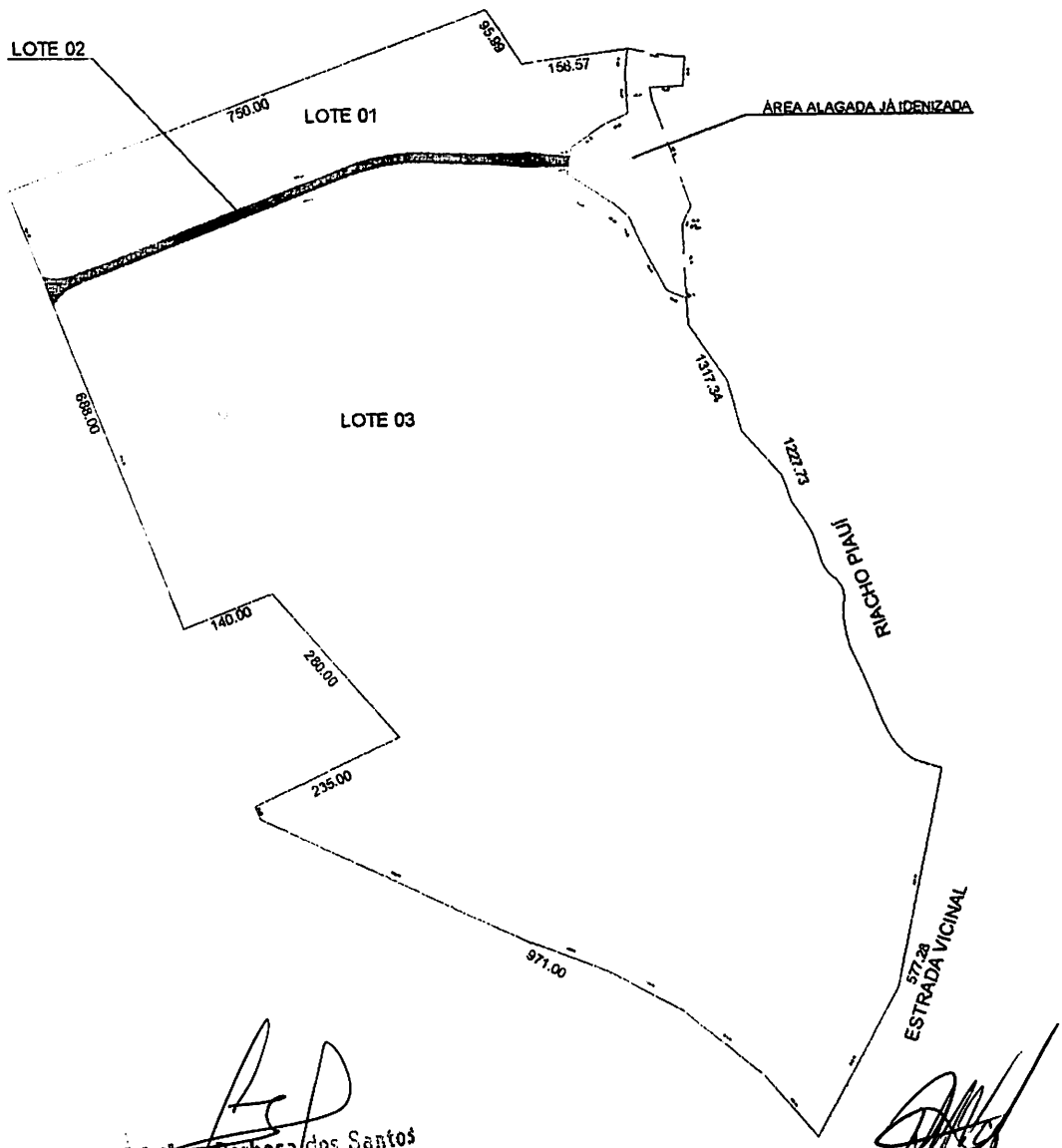
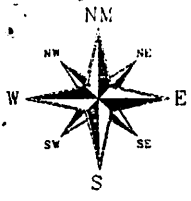

*[Signature]*  
**Adalton Barbosa dos Santos**  
 Engenheiro Civil  
 CREA Nº 3616-D/AL

*[Signature]*  
**Rafaelton Manuel Nascimento**  
 Engenheiro Civil  
 CREA Nº 3616-D/AL

PROPRIETÁRIO: SRº.: GRACITA CANUTO LIMA	
SERVIÇO: LEVANTAMENTO PLANIMÉTRICO PARA DESMEMBRAMENTO	
IMÓVEL: POVOADO BANANEIRAS	METODO: ESTADIMÉTRICO
ÁREAS: LOTE 01: 3,6744 ha LOTE 02: (DESAP.) 1,2093 ha LOTE 03: 101,0811 ha TOTAL 115,9649 ha	ESCALA: 1/4000 FOLHA: 01/01
DATA: OUTUBRO / 2004	MUNICÍPIO: ARAPIRACA-AL
NOME DO ARQUIVO:	OPERADOR: LEVI LOPES
	DESENHO:

## MEMORIAL DESCRITIVO

Memorial descritivo para fins de desmembramento de um imóvel rural cadastrado no INCRA sob nº. 000.000.000.000-0, Sítio Bananeiras, situado na gleba denominada Perucaba, no município de Arapiraca/AL de propriedade do Sr. Antônio José dos Santos, portador do CPF nº. 000.000.000-00.

### Lote único:

Área total: 24.665,00 m<sup>2</sup> (Vinte e quatro mil seiscentos e sessenta e cinco metros quadrados).

Ao norte: medindo 98,13m, limitando com o lote nº 1496 (INCRA).

Ao sul: medindo 93,58m, limitando com a estrada vicinal.

Ao oeste: medindo 293,67m, limitando com o lote nº 1513 (INCRA).

Ao leste: medindo 280,29m, limitando com o lote nº 1511 (INCRA).

O qual será desmembrado em dois lotes:

### Lote 01

Área total: 24.556,00 m<sup>2</sup> (Vinte e quatro mil quinhentos e cinquenta e seis metros quadrados).

Ao norte: medindo 98,13m, limitando com o lote nº 1496 (INCRA).

Ao sul: medindo 92,55m, limitando com o lote nº 02 deste desmembramento.

Ao oeste: medindo 290,67m, limitando com o lote nº 1513 (INCRA).

Ao leste: medindo 278,79m, limitando com o lote nº 1511 (INCRA).

### Lote 02 ( a ser desapropriado)

Área total: 109,00 m<sup>2</sup> (Cento e nove metros quadrados).

Ao norte: medindo 92,55m, limitando com o lote nº 01 deste desmembramento.

Ao sul: medindo 93,58m, limitando com a estrada vicinal.

Ao oeste: medindo 3,00m com o lote nº 1513 (INCRA).

Ao leste: medindo 1,50m, limitando com o lote nº 1511 (INCRA).

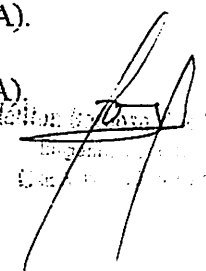
  
Raimundo Mendel Nascimento  
Engenheiro Civil  
CREA N. 2.823--D-PB.

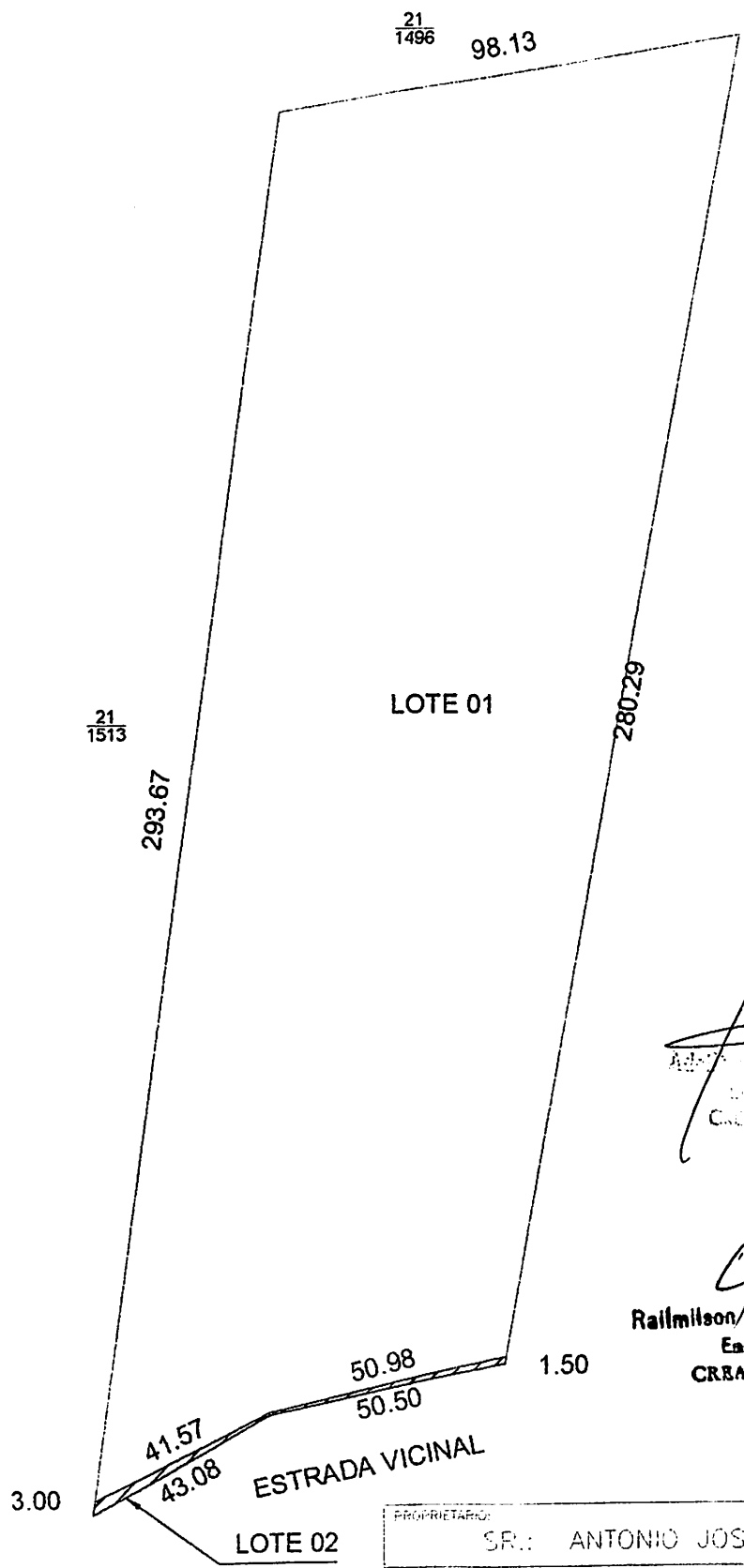
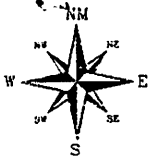

*[Handwritten Signature]*  
 Adm. do Município de Bananeiras  
 Engenharia Civil  
 CREA N. 2.923-D-PA

*[Handwritten Signature]*  
**Raimilson Manuel Nascimento**  
 Engenheiro Civil  
 CREA N. 2.923-D-PA.

PROPRIETÁRIO:		SR.: ANTONIO JOSÉ DOS SANTOS	
SERVIÇO:			
LEVANTAMENTO PLANIMÉTRICO PARA DESMEMBRAMENTO			
IMÓVEL:		MÉTODO:	
POVOADO BANANEIRAS		ESTADIMÉTRICO	
ÁREAS:		ESCALA:	FOLHA:
LOTE 01:	2,4556 ha	1/4000	01/01
LOTE 02: (DESAP.)	0,0109 ha	MUNICÍPIO:	
TOTAL	2,4665 ha	ARAPIRACA-AL	
DATA:		OPERADOR:	
OUTUBRO / 2004		LEVI LOPES	
NOME DO ARQUIVO:		DESENHO:	

2

## MEMORIAL DESCRITIVO

Memorial descritivo para fins de desmembramento de um imóvel rural cadastrado no INCRA sob nº. 000.000.000.000-0, Sítio Bananeiras, situado na gleba denominada Perucaba, no município de Arapiraca/AL de propriedade do Sr. André Nunes da Costa, portador do CPF nº. 000.000.000-00.

### Lote único:

Área total: 8.165,00 m<sup>2</sup> (Oito mil cento e sessenta e cinco metros quadrados).

Ao norte: medindo 167,18m limitando com o lote nº 1472 (INCRA).

Ao sul: medindo 165,03m, limitando com o lote nº 1504 (INCRA).

Ao oeste: medindo 54,64m com o lote nº 1504 (INCRA).

Ao leste: medindo 49,98m, limitando com a estrada vicinal.

O qual será desmembrado em dois lotes:

### Lote 01

Área total: 7.752,00 m<sup>2</sup> (Sete mil setecentos e cinquenta e dois metros quadrados).

Ao norte: medindo 151,80m limitando com o lote nº 1472 (INCRA).

Ao sul: medindo 165,03m, limitando com o lote nº 1504 (INCRA).

Ao oeste: medindo 55,10m com o lote nº 02 deste desmembramento.

Ao leste: medindo 49,98m, limitando com a estrada vicinal.

### Lote 02 ( a ser desapropriado)

Área total: 413,00 m<sup>2</sup> (Quatrocentos e treze metros quadrados).

Ao norte: medindo 15,38m, limitando com o lote nº 1472 (INCRA).

Ao oeste: medindo 54,64m com o lote nº 1504 (INCRA).

Ao leste: medindo 55,10m com o lote nº 01 deste desmembramento.

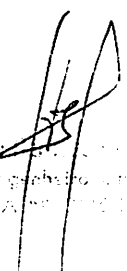
  
**Rollimilson Manoel Nascimento**  
Engenheiro Civil  
CREA N.º 2.823--D-PB.



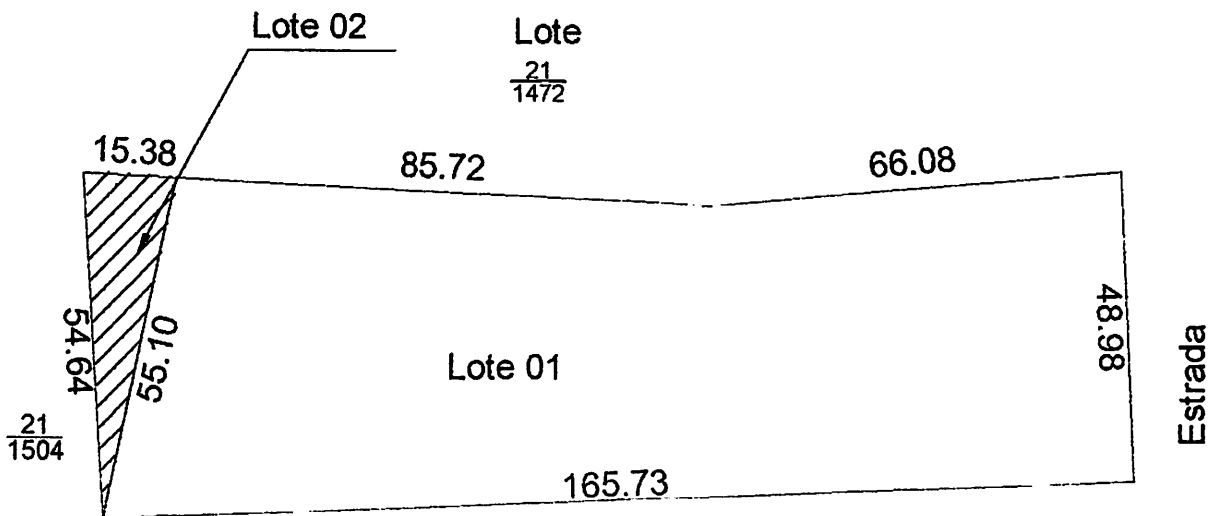
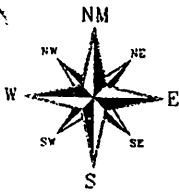

21  
1504

Adilson *[Signature]* dos Santos  
Engenheiro Civil  
CREA Nº 2610-D/AL

*[Signature]*  
Raimilson Manuel Nascimento  
Engenheiro Civil  
CREA N. 2.813 - D-PB.

PROPRIETÁRIO:			
SR.: ANDRE NUNES DA COSTA			
SERVIÇO:			
LEVANTAMENTO PLANIMÉTRICO PARA DESMEMBRAMENTO			
IMÓVEL:		MÉTODO:	
POVOADO BANANEIRAS		ESTADIMÉTRICO	
ÁREAS:		ESCALA:	FOLHA:
LOTE 01:	0,7752 ha	1/4000	01/01
LOTE 02: (DESAP.)	0,0413ha	MUNICÍPIO:	
TOTAL	0,8165 ha	ARAPIRACA-AL	
DATA:		OPERADOR:	
OUTUBRO / 2004		LEVI LOPES	
NOME DO ARQUIVO:		DESENHO:	

e

## MEMORIAL DESCRITIVO

Memorial descritivo para fins de desmembramento de um imóvel rural cadastrado no INCRA sob nº. 000.000.000.000-0, Sítio Bananeiras, situado na gleba denominada Perucaba, no município de Arapiraca/AL de propriedade da Sra. Margarida Ferreirada Silva, portadora do CPF nº. 000.000.000-00.

### **Lote único:**

Área total: 30.090,00 m<sup>2</sup> (Trinta mil e noventa metros quadrados).

Ao norte: medindo 95,95m, limitando com a estrada vicinal.

Ao sul: medindo 88,57m, limitando com o lote nº 1539 (INCRA).

Ao oeste: medindo 345,07m, limitando com o lote nº 1548 (INCRA).

Ao leste: medindo 319,56m, limitando com o lote nº 1546 (INCRA).

O qual será desmembrado em dois lotes:

### **Lote 01**

Área total: 29.378,00 m<sup>2</sup> (Vinte e nove mil trezentos e setenta e oito metros quadrados).

Ao norte: medindo 95,97m, limitando com o lote nº 02 deste desmembramento.

Ao sul: medindo 88,57m, limitando com o lote nº 1539 (INCRA).

Ao oeste: medindo 334,48m, limitando com o lote nº 1548 (INCRA).

Ao leste: medindo 314,66m, limitando com o lote nº 1546 (INCRA).

### **Lote 02 ( a ser desapropriado)**

Área total: 712,00 m<sup>2</sup> (Setecentos e doze metros quadrados).

Ao norte: medindo 95,95m, limitando com a estrada vicinal.

Ao sul: medindo 95,97m, limitando com o lote nº 01 deste desmembramento.

Ao oeste: medindo 10,59m com o lote nº 1548 (INCRA).

Ao leste: medindo 4,90m, limitando com o lote nº 1546 (INCRA).

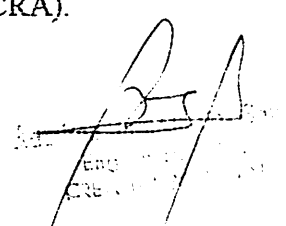
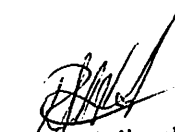
**Railmilson** ~~Maquiel~~ Nascimento  
Engenheiro Civil  
CREA N. 2.823--D-PB.

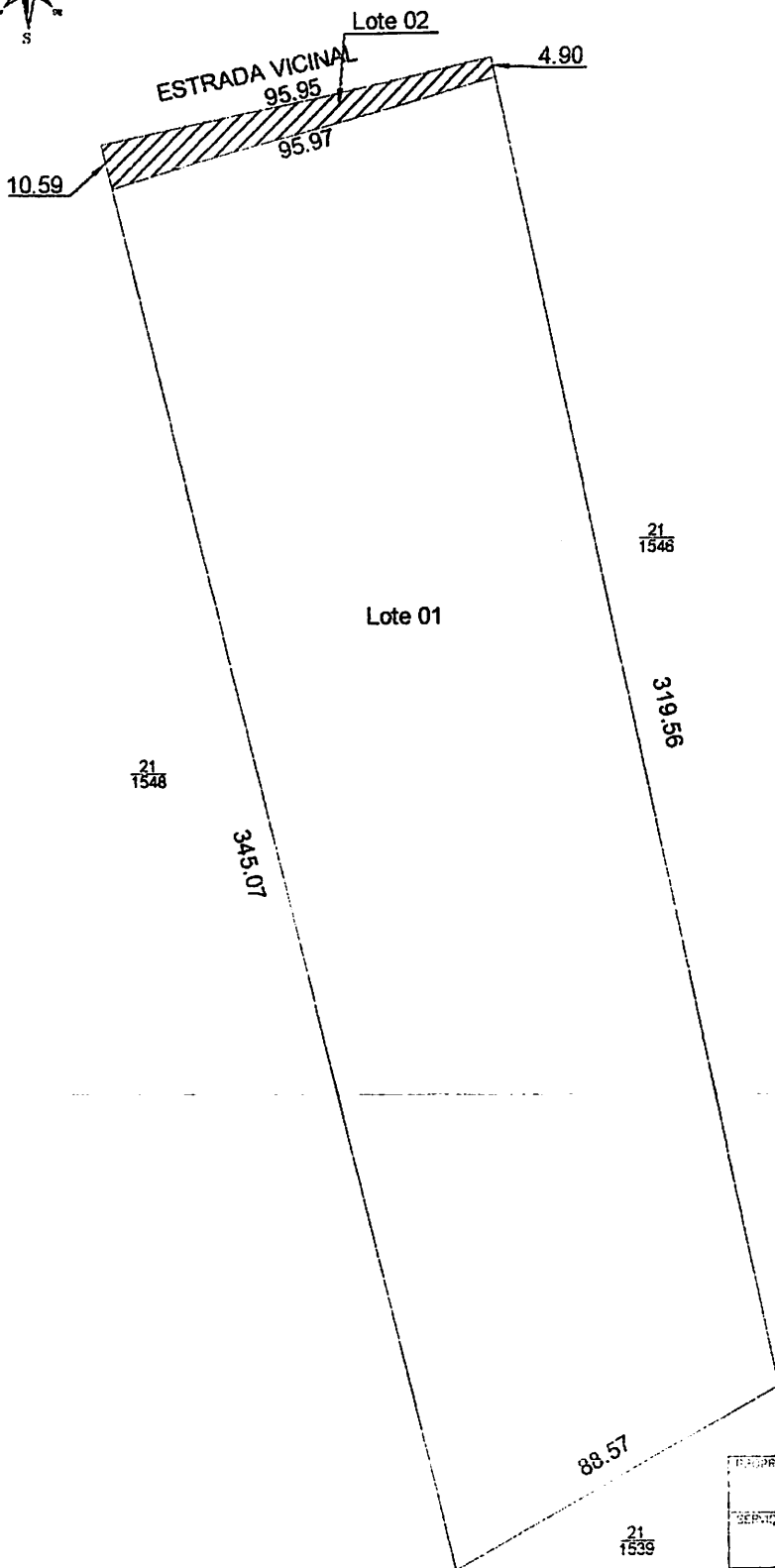

*[Signature]*  
Adelina Barbosa dos Santos  
Engenheira Civil  
CREA N. 2.823-D-PB

*[Signature]*  
Railmilson Manuel Nascimento  
Engenheiro Civil  
CREA N. 2.823-D-PB

INTERPRETAR:			
SR. MACACIDA FERREIRA DA SILVA			
SERVIÇO:			
LEVANTAMENTO PLANIMETRICO PARA DESMEMBRAMENTO			
IMÓVEL:		MÉTODO:	
POVOADO BANANEIRAS		ESTADIMETRICO	
ÁREAS:		ESCALA:	FOLHA:
LOTE 01:	2,9378 ha	1/4000	01/01
LOTE 02: (DESAP.)	0,0712 ha	MUNICÍPIO:	
TOTAL	3,0090 ha	ARAPIRACA-AL	
DATA:	OPERADOR:		
OCTUBRO / 2004	LEVI LOPES		
NOME DO ARQUIVO:	DESENHO:		

V/ 2311/2011  
e

MEMORIAL DESCRITIVO

Memorial descritivo para fins de desmembramento de um imóvel rural cadastrado no INCRA sob nº. 000.000.000.000-0, Sítio Bananeiras, situado na gleba denominada Perucaba, no município de Arapiraca/AL de propriedade da Sr. João Batista, portador do CPF nº. 000.000.000-00.

**Lote único:**

Área total: 57.227,00m<sup>2</sup> (Cinquenta e sete mil duzentos e vinte e sete metros quadrados).

Ao norte: medindo 140,58m, limitando com o lote nº 1496 (INCRA).

Ao sul: medindo 554,42m, de forma irregular, iniciando no vértice leste-sul medindo 67,08m, uma reentrância medindo 71,81m, uma saliência medindo 5,32m, uma reentrância medindo 273,91m, uma saliência medindo 89,11m, uma reentrância medindo 21,02m e uma saliência medindo 26,17m, limitando com os lotes nº 1552, 1551 e a estrada vicinal.

Ao oeste: medindo 741,45m, de forma irregular, iniciando no vértice norte-oeste medindo 244,07m, uma saliência medindo 406,84m e uma saliência medindo 90,54m, limitando com os lotes nº 1555, 1554 e 1561 (INCRA).

Ao leste: medindo 272,60m, limitando com o lote nº 1513 (INCRA).

O qual será desmembrado em três lotes:

**Lote 01**

Área total: 18.211,00 m<sup>2</sup> (Dezoito mil duzentos e onze metros quadrados).

Ao norte: medindo 292,72m, limitando com o lote nº 1554 (INCRA).

Ao sul: medindo 410,21m, de forma irregular, iniciando no vértice leste-sul medindo 273,91m, com uma saliência medindo 89,11m, com uma reentrância medindo 21,02m e uma saliência medindo 26,17m limitando com os lotes nº 1552 e 1551 (INCRA).

Ao oeste: medindo 90,54m limitando com o lote nº 1561 (INCRA).

Ao leste: medindo 108,09m, de forma irregular, iniciando no vértice norte-leste medindo 40,18m, com uma saliência medindo 62,59m e uma saliência medindo 5,32m, limitando com o lote nº 02 deste desmembramento.

**Lote 02 ( a ser desapropriado)**

Área total: 3.263,00 m<sup>2</sup> (Três mil duzentos e sessenta e três metros quadrados).

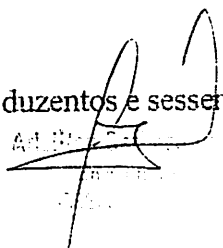

**Raimilson Manoel Nascimento**  
Engenheiro Civil  
CREA N. 2.823--D-PB.



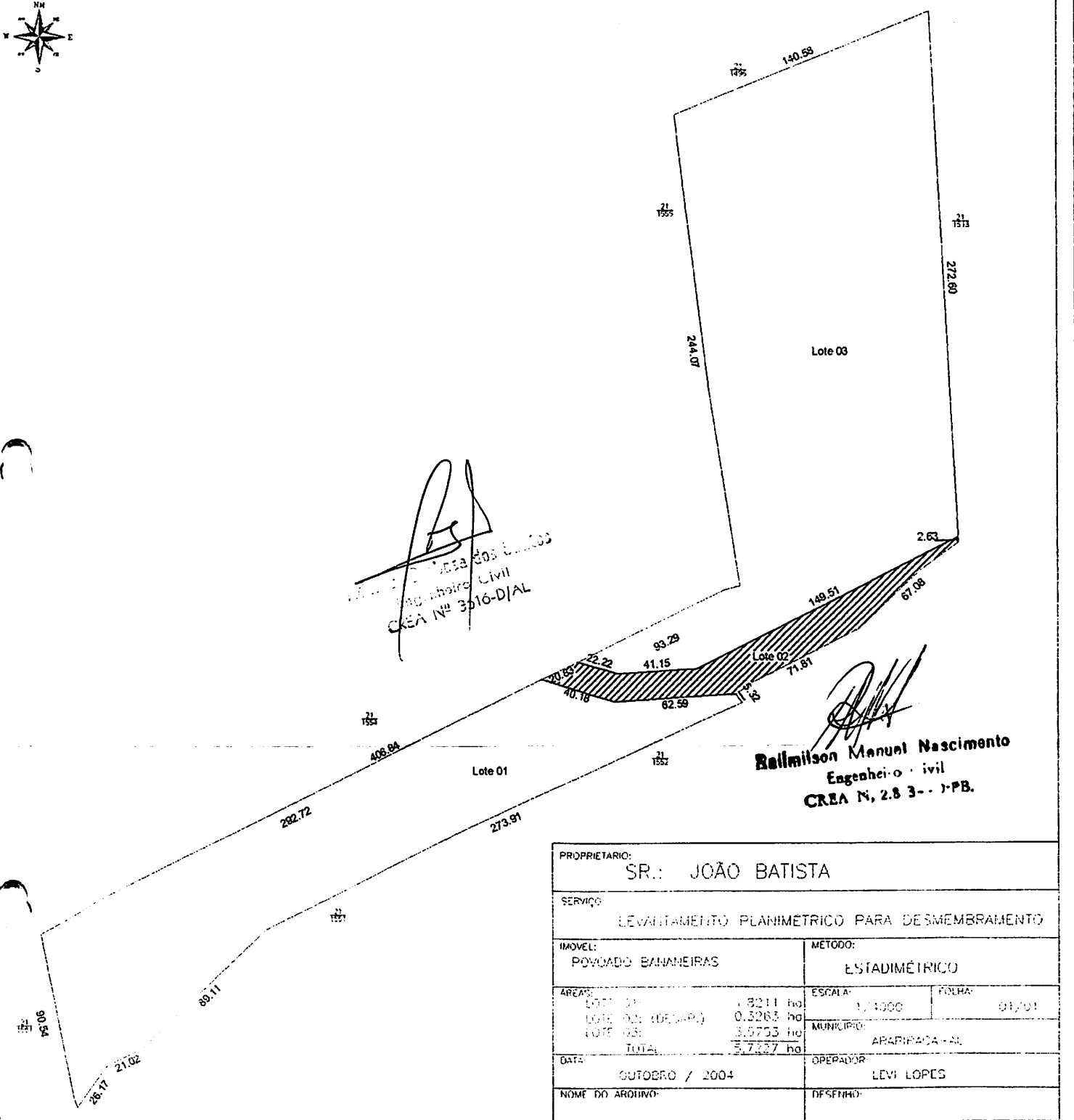

*[Signature]*  
 Engenheiro Civil  
 CREA Nº 3516-D/AL

*[Signature]*  
**Ballmilson Manuel Nascimento**  
 Engenheiro Civil  
 CREA N. 2.83-1-PB.

PROPRIETARIO: SR.: JOÃO BATISTA			
SERVIÇO: LEVANTAMENTO PLANIMETRICO PARA DESMEMBRAMENTO			
IMÓVEL: POVOADO BANANEIRAS		MÉTODO: ESTADIMÉTRICO	
ÁREA:		ESCALA:	FOLHA:
LOTE 01	1.9211 ha	1/1000	01/01
LOTE 02 (DESP.)	0.3263 ha	MUNICÍPIO:	
LOTE 03	3.5753 ha	ARARIPADA - AL	
TOTAL	5.7227 ha	OPERADOR:	
DATA:	OUTUBRO / 2004	LEVI LOPES	
NOME DO ARQUIVO:		DESENHO:	

## MEMORIAL DESCRITIVO

Memorial descritivo para fins de desmembramento de um imóvel rural cadastrado no INCRA sob nº. 000.000.000.000-0, Sítio Bananeiras, situado na gleba denominada Perucaba, no município de Arapiraca/AL de propriedade do Sr. José Francisco Vital, portador do CPF nº. 000.000.000-00.

### Lote único:

Área total: 40.582,00 m<sup>2</sup> (Quarenta mil quinhentos e oitenta e dois metros quadrados).

Ao norte: medindo 153,77m, limitando com o lote nº 1496 (INCRA).

Ao sul: medindo 167,54m, limitando com a estrada vicinal.

Ao oeste: medindo 280,29m, limitando com o lote nº 1512 (INCRA).

Ao leste: medindo 255,45m, limitando com o lote nº 1510 (INCRA).

O qual será desmembrado em dois lotes:

### Lote 01

Área total: 39.497,00 m<sup>2</sup> (Trinta e nove mil quatrocentos e noventa e sete metros quadrados).

Ao norte: medindo 153,77m, limitando com o lote nº 1496 (INCRA).

Ao sul: medindo 169,21m, limitando com o lote nº 02 deste desmembramento.

Ao oeste: medindo 278,79m, limitando com o lote nº 1512 (INCRA).

Ao leste: medindo 248,79m, limitando com o lote nº 1510 (INCRA).

### Lote 02 ( a ser desapropriado)

Área total: 1.092,00 m<sup>2</sup> (Um mil e noventa e dois metros quadrados).

Ao norte: medindo 169,21m, limitando com o lote nº 01 deste desmembramento.

Ao sul: medindo 167,54m, limitando com a estrada vicinal.

Ao oeste: medindo 1,50m com o lote nº 1512 (INCRA).

Ao leste: medindo 6,66m, limitando com o lote nº 1510 (INCRA).

Adalberto José A. Santos  
Engenheiro Civil  
CREA Nº 1516-D/AL

Rafaelilson Manuel Nascimento  
Engenheiro Civil  
CREA Nº 2513-D/AL

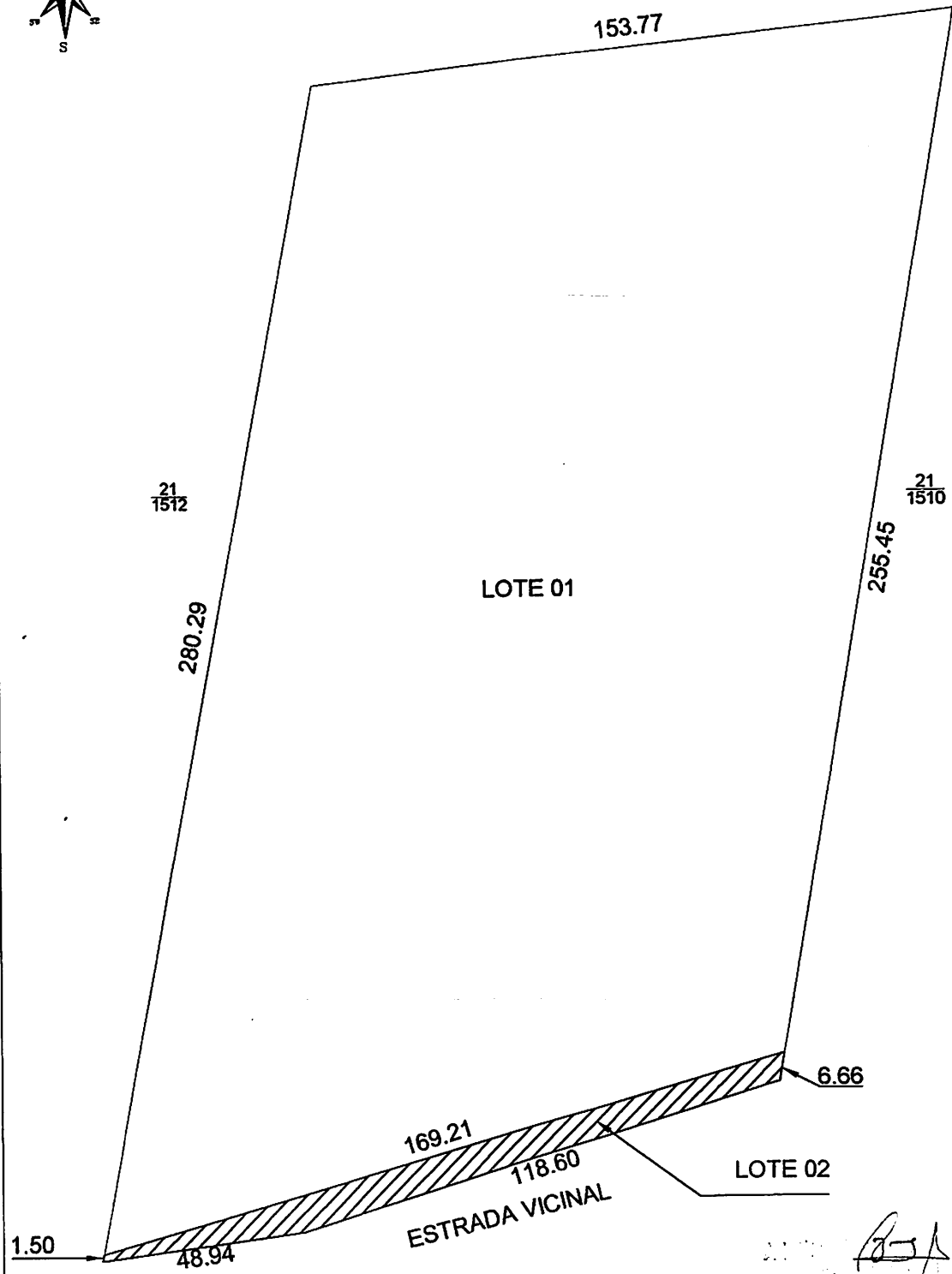
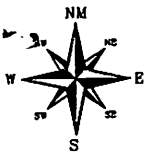

  
**Raimundo Mendes Nascimento**  
 Engenheiro Civil  
 CREA N. 2.043-07/R

PROPRIETÁRIO:			
SR.: JOSÉ FRANCISCO VITAL			
SERVIÇO:			
LEVANTAMENTO PLANIMÉTRICO PARA DESMEMBRAMENTO			
IMÓVEL:		MÉTODO:	
POVOADO BANANEIRAS		ESTADIMÉTRICO	
ÁREAS:		ESCALA:	FOLHA:
LOTE 01:	3,9497 ha	1/4000	01/01
LOTE 02: (DESAP.)	0,1092 ha	MUNICÍPIO:	
TOTAL	4,0582 ha	ARAPIRACA-AL	
DATA:		OPERADOR:	
OUTUBRO / 2004		LEVI LOPES	
NOME DO ARQUIVO:		DESENHO:	



## MEMORIAL DESCRITIVO

Memorial descritivo para fins de desmembramento de um imóvel rural cadastrado no INCRA sob nº. 000.000.000.000-0, Sítio Bananeiras, situado na gleba denominada Perucaba, no município de Arapiraca/AL de propriedade da Sr. Ramiro Celestino dos Santos, portador do CPF nº. 000.000.000-00.

### Lote único:

Área total: 32.834,00m<sup>2</sup> (Trinta e dois mil oitocentos e trinta e quatro metros quadrados).

Ao norte: medindo 14,57m limitando com o lote nº 1496 (INCRA).

Ao sul: medindo 156,20m, de forma irregular, iniciando no vértice sul-leste medindo 12,77m, uma reentrância medindo 53,87m e uma saliência medindo 89,56m, limitando com a estrada vicinal.

Ao oeste: medindo 255,45m com o lote nº 1511 (INCRA).

Ao leste: medindo 264,14m, limitando com o lote nº 1509 (INCRA).

O qual será desmembrado em três lotes:

### Lote 01

Área total: 25.896,00m<sup>2</sup> (Vinte e cinco mil oitocentos e noventa e seis metros quadrados).

Ao norte: medindo 114,57m limitando com o lote nº 1496 (INCRA).

Ao sul: medindo 111,52m de forma irregular, iniciando no vértice sul-leste medindo 48,32m e uma saliência medindo 63,20m, limitando com o lote nº 02 deste desmembramento.

Ao oeste: medindo 247,91m, limitando o lote nº 1511 (INCRA).

Ao leste: medindo 217,62m de forma irregular, iniciando no vértice norte-leste medindo 46,30m e uma saliência medindo 171,32m, limitando com o lote nº 02 deste desmembramento.

### Lote 02 (a ser desapropriado)

Área total: 2.993,00 m<sup>2</sup> (Dois mil novecentos e noventa e três metros quadrados).

Ao norte: medindo 282,84m, de forma irregular, iniciando no vértice norte-leste medindo 171,32m, uma saliência medindo 48,32m e uma saliência medindo 63,20m, limitando com o lote nº 01 deste desmembramento.

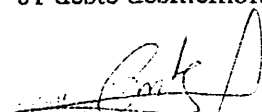

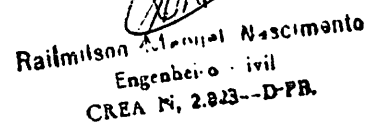
  
Railmilson Antonio Nascimento  
Engenheiro Civil  
CREA N. 2.823--D-PR.

Ao sul: medindo 122,52m, de forma irregular, iniciando no vértice leste-sul medindo 32,96m e uma saliência medindo 89,56m, limitando com o lote nº 03 deste desmembramento e a estrada vicinal.

Ao oeste: medindo 7,54m, limitando com o lote nº 1511 (INCRA).

Ao leste: medindo 125,87m, limitando com o lote nº 03 deste desmembramento.

### Lote 03

Área total: 3.945,00 m<sup>2</sup> (Três mil novecentos e quarenta e cinco metros quadrados).

Ao norte: medindo 158,83m, de forma irregular, iniciando no vértice norte-leste medindo 125,87m e uma saliência medindo 32,96m limitando com o lote nº 02 deste desmembramento.

Ao sul: medindo 66,64m, de forma irregular, iniciando no vértice leste-sul medindo 12,77m e uma saliência medindo 53,87m limitando com a estrada vicinal.

Ao leste: medindo 165,84m, limitando com os lote nº 1509 (INCRA).

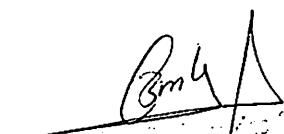
  
Raimilson Manoel Nascimento  
Engenheiro Civil  
CREA Nº 2.823-1/PB

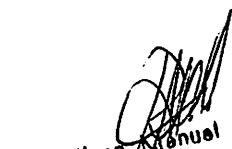
  
Raimilson Manoel Nascimento  
Engenheiro Civil  
CREA Nº 2.823-1/PB.

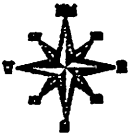

21  
1496

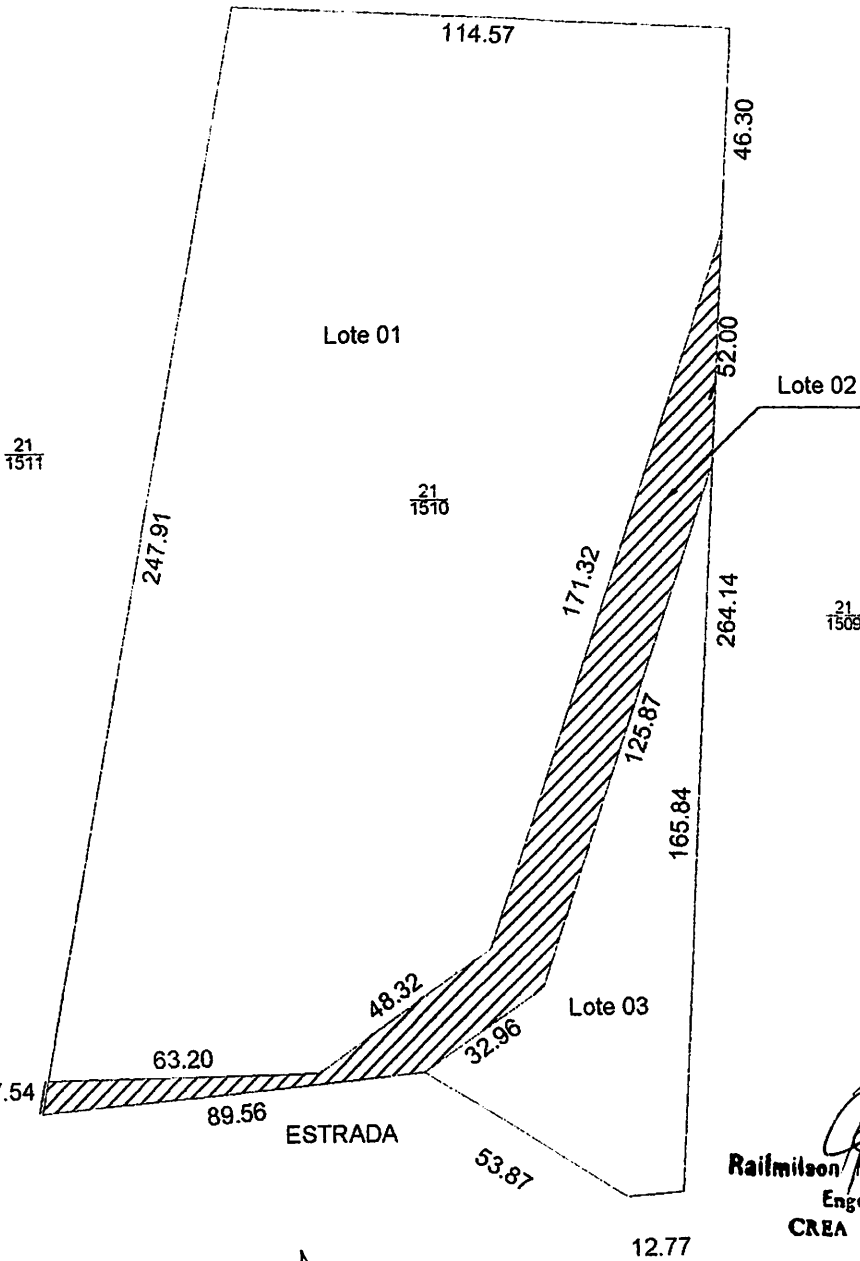

*[Handwritten signature]*

*[Handwritten signature]*  
**Raimilson Manuel Nascimento**  
 Engenheiro Civil  
 CREA N. 2.843-J-PB.

PROPRIETÁRIO:		SR.: RAMIRO CELESTINO DOS SANTOS	
SERVIÇO:		LEVANTAMENTO PLANIMETRICO PARA DESMEMBRAMENTO	
IMÓVEL:	POVOADO BANANEIRAS	METODO:	ESTADIMETRICO
ÁREAS:	LOTE 01: 2,5896 ha	ESCALA:	1:4000
	LOTE 02. (DESAP.): 0,2993 ha	FOLHA:	01/01
	LOTE 03: 0,3045 ha	MUNICÍPIO:	APAPIRACA-AL
	TOTAL: 3,2834 ha		
DATA:	OUTUBRO / 2004	OPERADOR:	LEVI LOPES
NOME DO ARQUIVO:		DESENHO:	

e

## MEMORIAL DESCRITIVO

Memorial descritivo para fins de desmembramento de um imóvel rural cadastrado no INCRA sob nº. 000.000.000.000-0, Sítio Bananeiras, situado na gleba denominada Perucaba, no município de Arapiraca/AL de propriedade do Sr. Otacílio, portador do CPF nº. 000.000.000-00.

### **Lote único:**

Área total: 17.948,00 m<sup>2</sup> (Dezessete mil, novecentos e quarenta e oito metros quadrados).

Ao norte: medindo 62,09m limitando com o lote nº 1496 (INCRA).

Ao sul: medindo 71,82m, limitando com a estrada vicinal (INCRA).

Ao oeste: medindo 264,14m com o lote nº 1510 (INCRA).

Ao leste: medindo 275,89m, limitando com o lote nº 1508 (INCRA).

O qual será desmembrado em dois lotes:

### **Lote 01**

Área total: 16.765,00 m<sup>2</sup> (Dezesseis mil setecentos e sessenta e cinco metros quadrados).

Ao norte: medindo 34,43m limitando com o lote nº 1496 (INCRA).

Ao sul: medindo 71,82m, limitando com a estrada vicinal .

Ao oeste: medindo 268,50m, limitando com os lotes nº 1510 (INCRA) e 01 deste desmembramento.

Ao leste: medindo 275,89m, limitando com o lote nº 1508 (INCRA).

### **Lote 02 ( a ser desapropriado)**

Área total: 1.183,00 m<sup>2</sup> (Um mil cento e oitenta e três metros quadrados).

Ao norte: medindo 27,66m, limitando com o lote nº 1496 (INCRA).

Ao oeste: medindo 86,00m com o lote nº 1510 (INCRA).

Ao leste: medindo 90,36m com o lote nº 01 deste desmembramento.

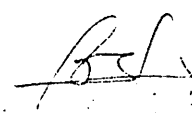
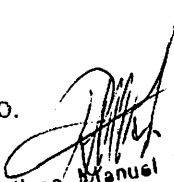
  
  
Railmilson Manuel Nascimento  
Engenheiro Civil  
CREA N. 2.8.3-10-PB.



## MEMORIAL DESCRITIVO

Memorial descritivo para fins de desmembramento de um imóvel rural cadastrado no INCRA sob nº. 000.000.000.000-0, Sítio Bananeiras, situado na gleba denominada Perucaba, no município de Arapiraca/AL de propriedade da Sra. Lucineide, portador do CPF nº. 000.000.000-00.

### Lote único:

Área total: 30.377,00m<sup>2</sup> (Trinta mil, trezentos e setenta e sete metros quadrados).

Ao norte: medindo 87,37m limitando com o lote nº 1462 (INCRA).

Ao sul: medindo 88,12m, limitando com a estrada vicinal.

Ao oeste: medindo 355,38m com o lote nº 1469 (INCRA).

Ao leste: medindo 353,77m, de forma irregular, iniciando na E2 até E3 medindo 186,20m, com uma saliência em direção a E4 medindo 45,77m, com uma reentrância em direção a E5 medindo 57,29m e uma saliência em direção E6 medindo 64,51m, limitando com os lotes nº 1471 e 1472 (INCRA).

O qual será desmembrado em dois lotes:

### Lote 01

Área total: 27.747,00 m<sup>2</sup> (Vinte e sete mil setecentos e quarenta e sete metros quadrados).

Ao norte: medindo 87,37m limitando com o lote nº 1462 (INCRA).

Ao sul: medindo 73,58m, limitando com a estrada vicinal.

Ao oeste: medindo 355,38m com o lote nº 1469 (INCRA).

Ao leste: medindo 361,64m, de forma irregular, iniciando na E2 até E3 medindo 186,20m, com uma reentrância em direção a E9 medindo 31,20m e uma saliência em direção E7 medindo 144,24m, limitando com os lotes nº 1471 (INCRA) e 02 deste desmembramento.

### Lote 02 (a ser desapropriado)

Área total: 2.630,00 m<sup>2</sup> (Dois mil, seiscentos e trinta metros quadrados).

Ao norte: medindo 31,20m, limitando com o lote nº 01 deste desmembramento.

Ao sul: medindo 14,54m, limitando com a estrada vicinal.

  
Raililson Manoel Nascimento  
Engenheiro Civil  
CREA N. 2.83-1-7PB.

Ao leste: medindo 167,57m, de forma irregular, iniciando na E3 até E4 medindo 45,77m, com uma reentrância em direção a E5 medindo 57,29m e uma saliência em direção E6 medindo 64,51m, limitando com os lotes nº 1471 e 1472 (INCRA).

*[Handwritten signature]*

*[Handwritten signature]*  
Engenheiro Civil  
CREA N.º 2.823--D.F.B.

PROPRIETARIO: SR. LUCINEIDE	
SERVIÇO: LEVANTAMENTO PLANIMÉTRICO PARA DESMEMBRAMENTO	
MUNICÍPIO: POVOADO BANANEIRAS	
ÁREAS:	LOTE 01: 2,7747 ha
ESCALA:	1/4000
FOLHA:	01/01
MUNICÍPIO: ARAPIRACA-AL	
OPERADOR:	LEVI LOPES
DATA:	OUTUBRO / 2004
NOME DO ARQUIVO: DESENHO: LEVI LOPES	
TOTAL: 3,0377 ha	
LOTE 02 (DESAP): 0,2630 ha	

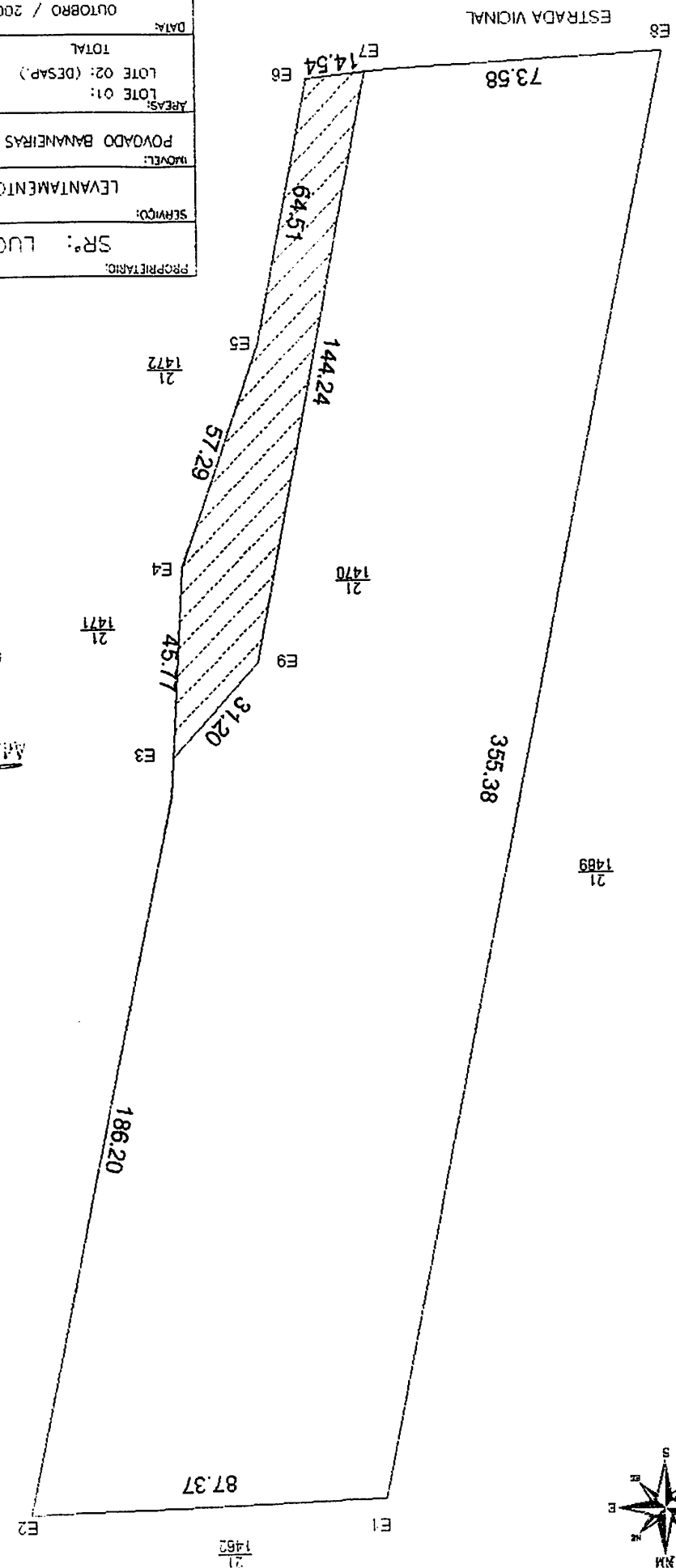

*[Handwritten signature]*

*[Handwritten signature]*

*[Handwritten signature]*



✓

## MEMORIAL DESCRITIVO

Memorial descritivo para fins de desmembramento de um imóvel rural cadastrado no INCRA sob nº. 000.000.000.000-0, Sítio Bananeiras, situado na gleba denominada Perucaba, no município de Arapiraca/AL de propriedade do Sr. Abel Alves da Costa, portador do CPF nº. 000.000.000-00.

### **Lote único:**

Área total: 32.640,00 m<sup>2</sup> (Trinta e dois mil seiscentos e quarenta metros quadrados).

Ao norte: medindo 110,88m, limitando com a estrada vicinal.

Ao sul: medindo 107,27m, limitando com o lote nº 1539 (INCRA).

Ao oeste: medindo 319,56m, limitando com o lote nº 1547 (INCRA).

Ao leste: medindo 295,72m, limitando com o lote nº 1539 (INCRA).

O qual será desmembrado em dois lotes:

### **Lote 01**

Área total: 32.098,00 m<sup>2</sup> (Trinta e dois mil e noventa e oito metros quadrados).

Ao norte: medindo 110,56m, limitando com o lote nº 02 deste desmembramento.

Ao sul: medindo 107,27m, limitando com o lote nº 1539 (INCRA).

Ao oeste: medindo 314,66m, limitando com o lote nº 1547 (INCRA).

Ao leste: medindo 290,82m, limitando com o lote nº 1539 (INCRA).

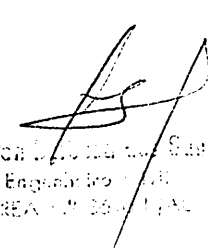
  
Adalton L. de S. Santos  
Engenheiro Civil  
CREA N.º 26.471/AL

### **Lote 02 ( a ser desapropriado)**

Área total: 542,00 m<sup>2</sup> (Quinhentos e quarenta e dois metros quadrados).

Ao norte: medindo 110,88m, limitando com a estrada vicinal.

Ao sul: medindo 110,56m, limitando com o lote nº 01 deste desmembramento.

Ao oeste: medindo 4,90m com o lote nº 1547 (INCRA).

Ao leste: medindo 4,90m, limitando com o lote nº 1539 (INCRA).

  
Railmilson Manuel Nascimento  
Engenheiro Civil  
CREA N.º 28.300/AL

PROPRIETARIO:		SR. ABEL ALVES DA COSTA	
SERVIÇO:		LEVANTAMENTO PLANIMÉTRICO PARA DESMEMBRAMENTO	
MÉTODO:		ESTADIMÉTRICO	
ÁREA:	LOTE 01:	3,2098 ha	ESCALA:
	LOTE 02 (DESAF):	0,0542 ha	1/4000
TOTAL:		3,2640 ha	FOLHA:
			01/01
DATA:	OUTUBRO / 2004	MUNICÍPIO:	
		ARAPACÁ-AL	
DESENHADOR:	LEVI LOPES	Cidade:	
		DOUTUBRO / 2004	

**Rafaelilson Manual Nascimento**  
 Engenheiro Civil  
 CRBA nº. 48.300-7PB.

**Adilson Barbosa dos Santos**  
 Engenheiro Civil  
 CRBA nº. 30.000-1PB.

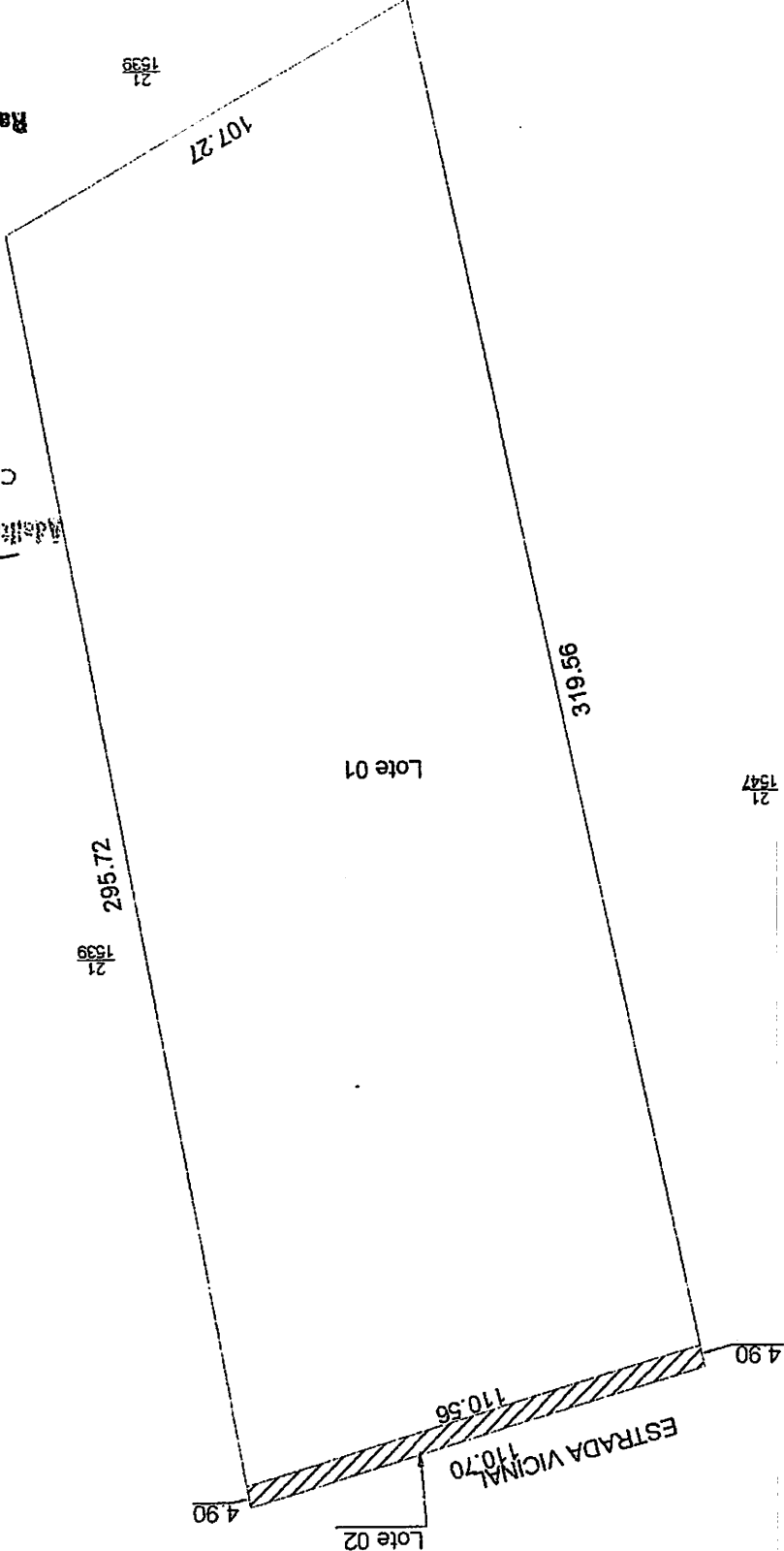

## MEMORIAL DESCRITIVO

Memorial descritivo para fins de desmembramento de um imóvel rural cadastrado no INCRA sob nº. 000.000.000.000-0, Sítio Bananeiras, situado na gleba denominada Perucaba, no município de Arapiraca/AL de propriedade da Sr. Augusto Ferreira Barbosa, portador do CPF nº. 000.000.000-00.

### Lote único:

Área total: 44.927,00m<sup>2</sup> (Quarenta e quatro mil novecentos e vinte e sete metros quadrados).

Ao norte: medindo 948,73m de forma irregular, iniciando na E9 até a E10 medindo 350,31m com uma reentrância em direção à E11 medindo 192,48m, com uma reentrância em direção a E1 medindo 405,94m, limitando com o lote nº 1504 (INCRA).

Ao sul: medindo 941,50m, de forma irregular, iniciando na E2 até a E5 medindo 351,12m, com uma saliência em direção a E6 medindo 251,90m, e com uma saliência em direção a E7 medindo 338,48m limitando com os lotes nº 1508, 1509, 1510, 1511, 1512, 1513 e 1533 (INCRA).

Ao oeste: medindo 49,81m limitando com o lote nº 1464 (INCRA).

Ao leste: medindo 55,79m, limitando com a estrada vicinal.

O qual será desmembrado em três lotes:

### Lote 01

Área total: 50.627,00 m<sup>2</sup> (Cinquenta mil seiscientos e vinte e sete metros quadrados).

Ao norte: medindo 755,64m de forma irregular, iniciando na E9 até a E10 medindo 350,31m com uma reentrância em direção à E11 medindo 192,48m, com uma reentrância em direção a E12 medindo 212,85m, limitando com o lote nº 1504 (INCRA).

Ao sul: medindo 716,21m, de forma irregular, iniciando na E4 até a E5 medindo 125,83m, com uma saliência em direção a E6 medindo 251,90m, e com uma saliência em direção a E7 medindo 338,48m limitando com os lotes nº 1510, 1511, 1512, 1513 e 1533 (INCRA).

Ao oeste: medindo 49,81m limitando com o lote nº 1464 (INCRA).

Ao leste: medindo 58,97m, limitando o lote nº 02 deste desmembramento.

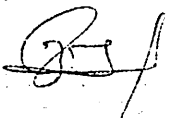
  
Augusto Ferreira Barbosa  
Proprietário

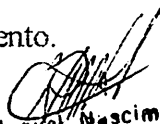
  
Railmitson Mendel Nascimento  
Engenheiro Civil  
CREA N. 2.823--D-PB.

**Lote 02 ( a ser desapropriado)**

Área total: 870,00 m<sup>2</sup> (Oitocentos e setenta metros quadrados).

Ao norte: medindo 14,49m, limitando com o lote n° 1504 (INCRA).

Ao sul: medindo 15,88m, limitando com o lote n° 1509 (INCRA).

Ao oeste: medindo 58,97m, limitando o lote n° 01 deste desmembramento.

Ao leste: medindo 59,26m, limitando com o lote n° 03 deste desmembramento.

**Lote 03**

Área total: 11.150,00 m<sup>2</sup> (Onze mil cento e cinquenta metros quadrados).

Ao norte: medindo 178,50m, limitando com o lote n° 1504 (INCRA).

Ao sul: medindo 209,41m, limitando com os lotes n° 1507, 1508 e 1509 (INCRA).

Ao oeste: medindo 59,26m, limitando com o lote n° 02 deste desmembramento.

Ao leste: medindo 55,79m, limitando com a estrada vicinal.

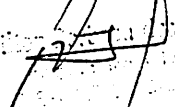
  
Adilson de Jesus Santos  
Engenheiro Civil  
CREA N. 2.823--D-7B

  
Railmitson Manual Nascimento  
Engenheiro Civil  
CREA N. 2.823--D-7B

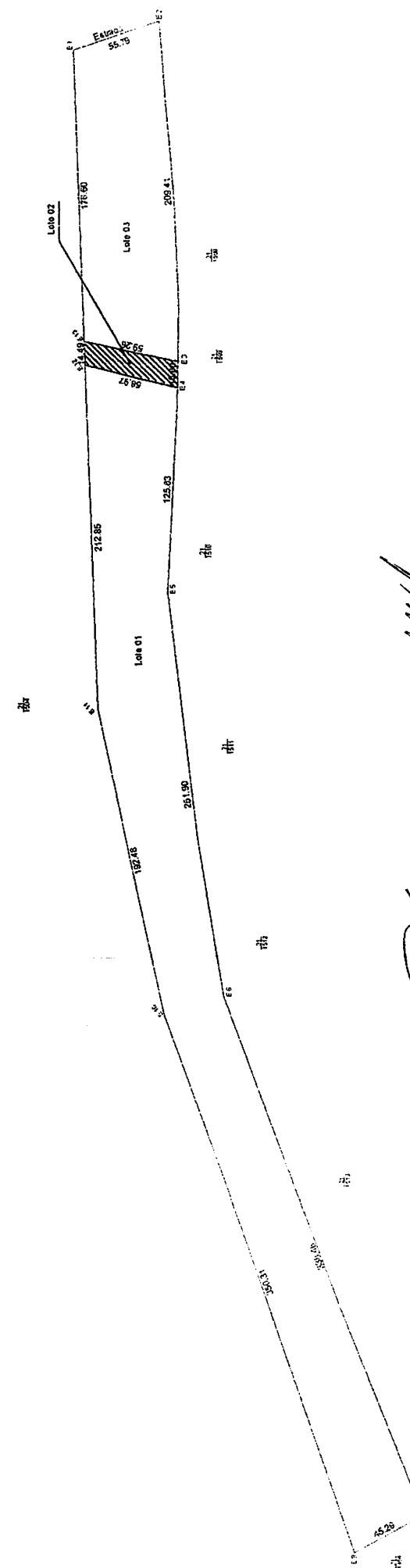

PROPRIETÁRIO: SR.: AUGUSTO FERREIRA BARBOSA

SERVIÇO: LEVANTAMENTO PLANIMÉTRICO PARA DESMEMBRAMENTO

METODO:	ESTADIOMÉTRICO		
POSIÇÃO:	ESCALA:	1/4000	FOLHA:
ÁREAS:	LOTE 01:	3,2907 ha	01/01
	LOTE 02: (DESAF.)	0,0870 ha	
	LOTE 03:	1,1150 ha	
	TOTAL:	4,4927 ha	
DATA:	OUTUBRO / 2004		
TECNICO DO APROBADO:	LEVI LOPES		

*[Signature]*  
**Raimundo Manoel Nascimento**  
 Engenheiro Civil  
 CREA N. 2.923--D-PA.

*[Signature]*  
 Raimundo Manoel Nascimento  
 Engenheiro Civil  
 CREA N. 2.923--D-PA.

15.650  
10.000 Grant  
75.000

✓

## MEMORIAL DESCRITIVO

Memorial descritivo para fins de desmembramento de um imóvel rural cadastrado no INCRA sob nº. 000.000.000.000-0, Sítio Bananeiras, situado na gleba denominada Perucaba, no município de Arapiraca/AL de propriedade da Sra. Odete Francelina dos Santos, portadora do CPF nº. 000.000.000-00.

### **Lote único:**

Área total: 31.465,00 m<sup>2</sup> (Trinta e um mil quatrocentos e sessenta e cinco metros quadrados).

Ao norte: medindo 85,81m, limitando com a estrada vicinal.

Ao sul: medindo 87,31m, limitando com o lote nº 1539 (INCRA).

Ao oeste: medindo 363,36m, de forma irregular, iniciando no vértice sul-oeste medindo 58,20m, com uma reentrância medindo 2,17 e com uma saliência medindo 302,99m, limitando com os lotes nº 1550, 11551 e 1552 (INCRA).

Ao leste: medindo 361,04m, limitando com o lote nº 1548 (INCRA).

O qual será desmembrado em dois lotes:

### **Lote 01**

Área total: 30.948,00 m<sup>2</sup> (Trinta mil novecentos e quarenta e oito metros quadrados).

Ao norte: medindo 85,14m, limitando com o lote nº 02 deste desmembramento.

Ao sul: medindo 87,31m, limitando com o lote nº 1539 (INCRA).

Ao oeste: medindo 359,91m, de forma irregular, iniciando no vértice sul-oeste medindo 58,20m, com uma reentrância medindo 2,17 e com uma saliência medindo 299,54m, limitando com os lotes nº 1550, 11551 e 1552 (INCRA).

Ao leste: medindo 352,24m, limitando com o lote nº 1548 (INCRA).

### **Lote 02 ( a ser desapropriado)**

Área total: 517,00 m<sup>2</sup> (Quinhentos e dezessete metros quadrados).

Ao norte: medindo 85,81m, limitando com a estrada vicinal.

Ao sul: medindo 85,14,00m, limitando com o lote nº 01 deste desmembramento.

Ao oeste: medindo 3,45m com o lote nº 1552 (INCRA).

Ao leste: medindo 8,80m, limitando com o lote nº 1548 (INCRA).

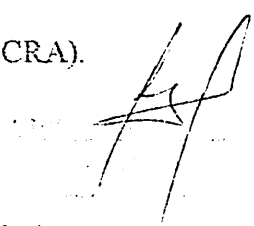
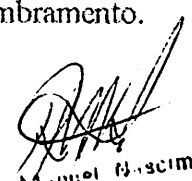
  
  
Railmitson Almeida Nascimento  
Engenheiro Civil  
CREA N. 2.023--D-PB.

PROPRIETARIO:		SR. ODETE FRANCELINA DOS SANTOS	
SERVIDOR:		LEVANTAMENTO PLANIMETRICO PARA DESMEMBRAMENTO	
MÉTODOS:		ESTADIMETRICO	
MUNICÍPIO:		Povoado BAHIANHAS	
ÁREA:		LOTE 01:	3,0948 ha
		LOTE 02 (ESMPL):	0,0517 ha
TOTAL:		3,1465 ha	
GRANDEZA:		ARAPACÁ-AL	
DATA:		OUTUBRO / 2004	
DESENHO:		LEVI LOPES	

*Raimilson*  
 Engenheiro Civil  
 CREA N.º 2.823-D-PB

*Raimilson*  
 Engenheiro Civil  
 CREA N.º 0510-D/AL

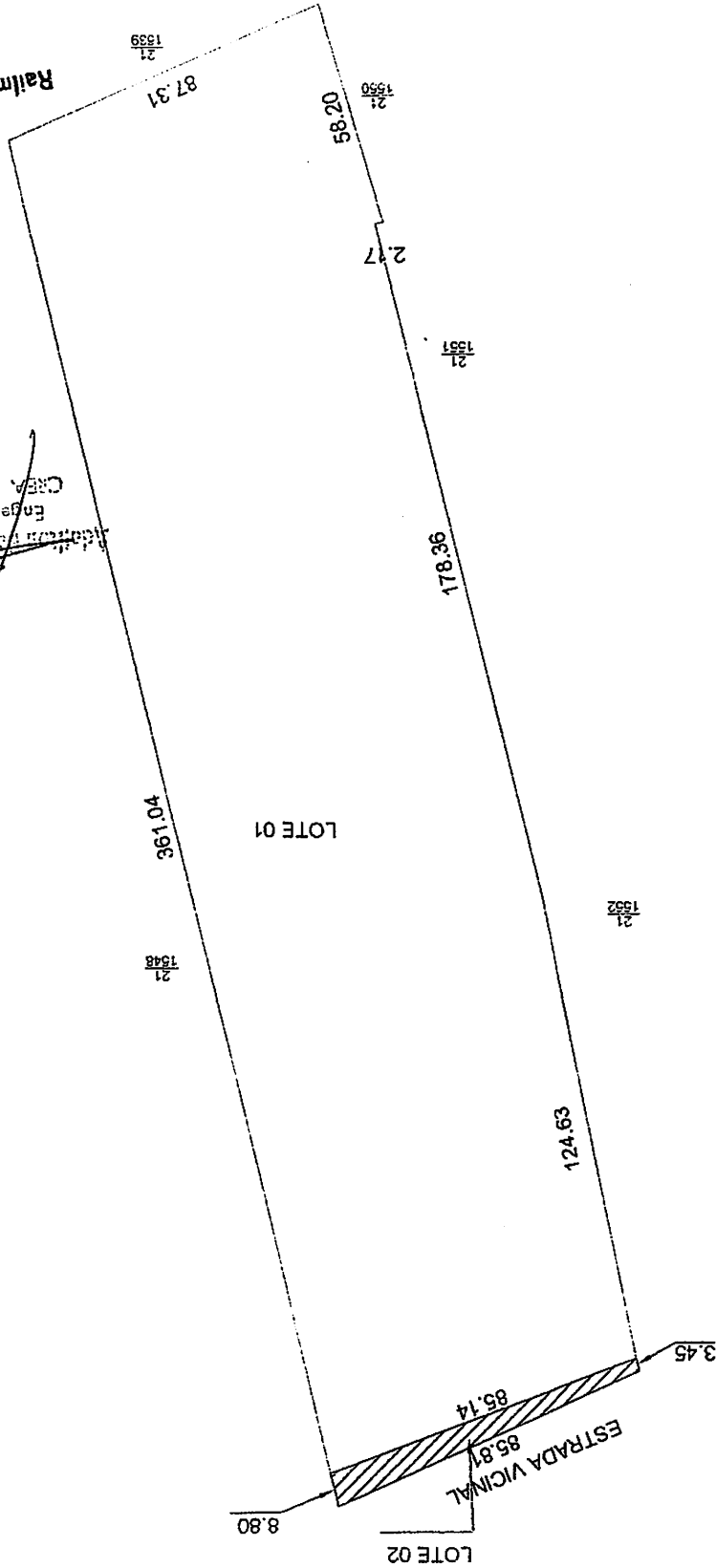



## MEMORIAL DESCRITIVO

Memorial descritivo para fins de desmembramento de um imóvel rural cadastrado no INCRA sob nº. 000.000.000.000-0, Sítio Bananeiras, situado na gleba denominada Perucaba, no município de Arapiraca/AL de propriedade do Sr. Beneval Rodrigues da Silva, portador do CPF nº. 000.000.000-00.

### Lote único:

Área total: 42.904,00 m<sup>2</sup> (Quarenta e dois mil novecentos e quatro metros quadrados).

Ao norte: medindo 197,90m, limitando com o lote nº 1496 (INCRA).

Ao sul: medindo 139,37m, limitando com a estrada vicinal.

Ao oeste: medindo 272,60m, limitando com o lote nº 1553 (INCRA).

Ao leste: medindo 293,67m, limitando com o lote nº 1512 (INCRA).

O qual será desmembrado em dois lotes:

### Lote 01

Área total: 42.658,00 m<sup>2</sup> (Quarenta e dois mil seiscentos e cinquenta e oito metros quadrados).

Ao norte: medindo 197,90m, limitando com o lote nº 1496 (INCRA).

Ao sul: medindo 137,51m, limitando com o lote nº 02 deste desmembramento.

Ao oeste: medindo 266,62m, limitando com o lote nº 1553 (INCRA).

Ao leste: medindo 290,67m, limitando com o lote nº 1512 (INCRA).

Adalton Barbosa dos Santos  
Engenheiro Civil  
CREA Nº 3610-D/AL

### Lote 02 ( a ser desapropriado)

Área total: 246,00 m<sup>2</sup> (Duzentos e quarenta e seis metros quadrados).

Ao norte: medindo 137,51m, limitando com o lote nº 01 deste desmembramento.

Ao sul: medindo 139,37m, limitando com a estrada vicinal.

Ao oeste: medindo 5,98m com o lote nº 1553 (INCRA).

Ao leste: medindo 3,00m, limitando com o lote nº 1512 (INCRA).

Reilmilson Manuel Nascimento  
Engenheiro Civil  
CREA Nº. 2.823--D-PB.

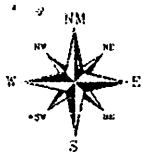

21  
1496

197.90

21  
1553

272.60

LOTE 01

293.67

21  
1512

*[Signature]*  
Adalberto Pereira de Sá  
Engenheiro Civil  
CREA Nº 3016-D/AL

*[Signature]*  
Balmirton Manuel Nascimento  
Engenheiro Civil  
CREA Nº 2.823--D-PB.

3.00

137.51

130.73

LOTE 02

5.98

ESTRADA VICINAL

8.64

PROPRIETÁRIO: SR. BENEVAL RODRIGUES DA SILVA			
SERVIÇO: LEVANTAMENTO PLANIMÉTRICO PARA DESMEMBRAMENTO			
IMÓVEL: POVOADO BANANEIRAS		MÉTODO: ESTADIMÉTRICO	
ÁREA: LOTE 01: 4,2652 ha LOTE 02: (DESAP.) 0,0246 ha TOTAL: 4,2904 ha		ESCALA: 1/4000	FOLHA: 01/01
DATA: OUTUBRO / 2004		MUNICÍPIO: ARAPIRACA-AL	
NOME DO ARQUIVO:		OPERADOR: LEVI LOPES	
		DESENHO:	

✓

## MEMORIAL DESCRITIVO

Memorial descritivo para fins de desmembramento de um imóvel rural cadastrado no INCRA sob nº. 246.026.026.438-6, Sítio Bananeiras, situado na gleba denominada Perucaba, no município de Arapiraca/AL de propriedade da Sr. Darci Barbosa de Oliveira, portador do CPF nº. 139.655.064-04.

### **Lote único:**

Área total: 15.129,00m<sup>2</sup> (Quinze mil e cento e vinte e nove metros quadrados).

Ao norte: medindo 89,46m, limitando com o lote nº 1471 (INCRA).

Ao sul: medindo 87,28m, limitando com o lote nº 1505 (INCRA).

Ao oeste: medindo 177,15m de forma irregular, iniciando na E05 até a E06 medindo 64,51m com uma reentrância em direção à E07 medindo 57,29m e com uma saliência em direção a E1 medindo 55,35m limitando com o lote nº 1470 (INCRA).

Ao leste: medindo 187,75m, limitando com o lote nº 1474 (INCRA).

O qual será desmembrado em dois lotes:

### **Lote 01**

Área total: 14.640,00 m<sup>2</sup> (Quatorze mil e seiscentos e quarenta metros quadrados).

Ao norte: medindo 59,05m limitando com o lote nº 1471 (INCRA).

Ao sul: medindo 87,28m, limitando com o lote nº 1505 (INCRA).

Ao oeste: medindo 192,75m de forma irregular, iniciando na E05 até a E06 medindo 64,51m, com uma reentrância em direção à E07 medindo 57,29m, com uma saliência em direção a E8 medindo 23,54m e com uma reentrância até E2 medindo 47,41m, limitando com o lote nº 1470 (INCRA) e o lote 02 deste desmembramento..

Ao leste: medindo 187,75m, limitando com o lote nº 1474 (INCRA).

### **Lote 02 ( a ser desapropriado)**

Área total: 489,00 m<sup>2</sup> (Quatrocentos e oitenta e nove metros quadrados).

Ao norte: medindo 30,41m, limitando com o lote nº 1471 (INCRA).

Ao sul: medindo 47,41m, limitando com o lote nº 01 deste desmembramento.

Ao leste: medindo 31,81m, limitando com o lote nº 1470 (INCRA).

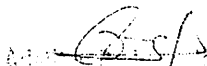
  
Adilson de Santos  
OAB/AL 1.111/2004

  
Raimilson de Almeida  
OAB/AL 1.111/2004

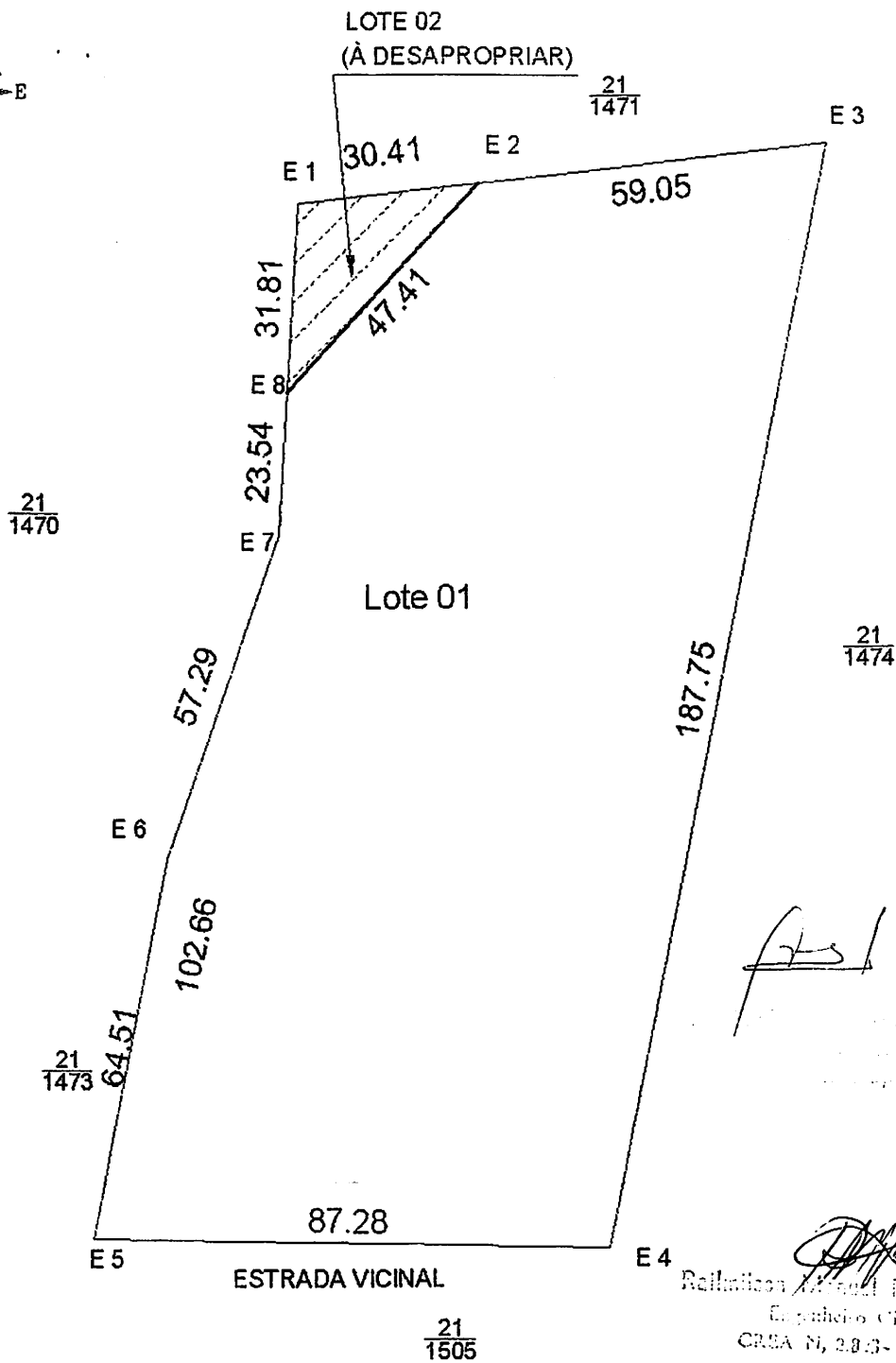
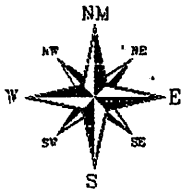

PROPRIETÁRIO:			
SR.: DARCI BARBOSA DE OLIVEIRA			
SERVIÇO:			
LEVANTAMENTO PLANIMÉTRICO PARA DESMEMBRAMENTO			
IMÓVEL:		MÉTODO:	
POVOADO BANANEIRAS		ESTADIMÉTRICO	
ÁREAS:		ESCALA:	FOLHA:
LOTE 01:	1,4640 ha	1/4000	01/01
LOTE 02: (DESAP.)	0,0489ha	MUNICÍPIO:	
TOTAL	1,5129 ha	ARAPIRACA-AL	
DATA:		OPERADOR:	
OUTUBRO / 2004		LEVI LOPES	
NOME DO ARQUIVO:		DESENHO:	

e

## MEMORIAL DESCRITIVO

Memorial descritivo para fins de desmembramento de um imóvel rural cadastrado no INCRA sob nº. 000.000.000.000-0, Sítio Bananeiras, situado na gleba denominada Perucaba, no município de Arapiraca/AL de propriedade da Sr. Luiz Ferreira, portador do CPF nº. 000.000.000-00.

### **Lote único:**

Área total: 14.857,00m<sup>2</sup> (Quatorze mil, oitocentos e cinquenta e sete metros quadrados).

Ao norte: medindo 86,99m de forma irregular, iniciando na E01 até a E02 medindo 49,59m com um reentrância em direção à E03 medindo 37,40m limitando com a estrada vicinal.

Ao sul: medindo 89,46m, limitando com o lote nº 1472 (INCRA).

Ao oeste: medindo 176,62m com o lote nº 1470 (INCRA).

Ao leste: medindo 170,31m, limitando com os lotes nº 1474, 1072 (INCRA).

O qual será desmembrado em três lotes:

### **Lote 01**

Área total: 11.018,00 m<sup>2</sup> (Onze mil e dezoito metros quadrados).

Ao norte: medindo 86,99m de forma irregular, iniciando na E01 até a E02 medindo 49,59m com um reentrância em direção à E03 medindo 37,40m limitando com a estrada vicinal.

Ao sul: medindo 161,47m, de forma irregular, iniciando na E04 até E08 medindo 152,14m, com uma reentrância em direção à E09 medindo 9,33m, limitando com o lotes nº 02 deste desmembramento e 1472 (INCRA).

Ao leste: medindo 63,90m, limitando o lote nº 1072 (INCRA).

Ao oeste: medindo 176,62m com o lote nº 1470 (INCRA).

### **Lote 02 ( a ser desapropriado)**

Área total: 1.797,00 m<sup>2</sup> (Um mil, setecentos e noventa e sete metros quadrados).

Ao norte: medindo 152,14m, limitando com o lote nº 01 deste desmembramento.

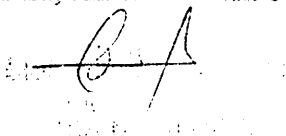



Ao sul: medindo 129,18m, de forma irregular, iniciando no E5 até E7 medindo 107,58m, com uma saliência até E8 medindo 21,60m, limitando com o lote nº 03 deste desmembramento e 1472 (INCRA).

Ao leste: medindo 32,85m, limitando com o lote nº 1072 (INCRA).

**Lote 03**

Área total: 2.042,00 m<sup>2</sup> (Dois mil e quarenta e dois metros quadrados).

Ao norte: medindo 107,58m, limitando com o lote nº 03 deste desmembramento.

Ao sul: medindo 58,53m, limitando com o lote nº 1472 (INCRA).

Ao leste: medindo 73,56m, limitando com os lotes nº 1072 e 1474 (INCRA).

  
Adilberto de Jesus Santos



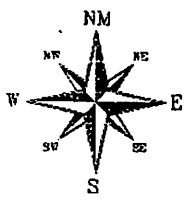

ESTRADA VICINAL

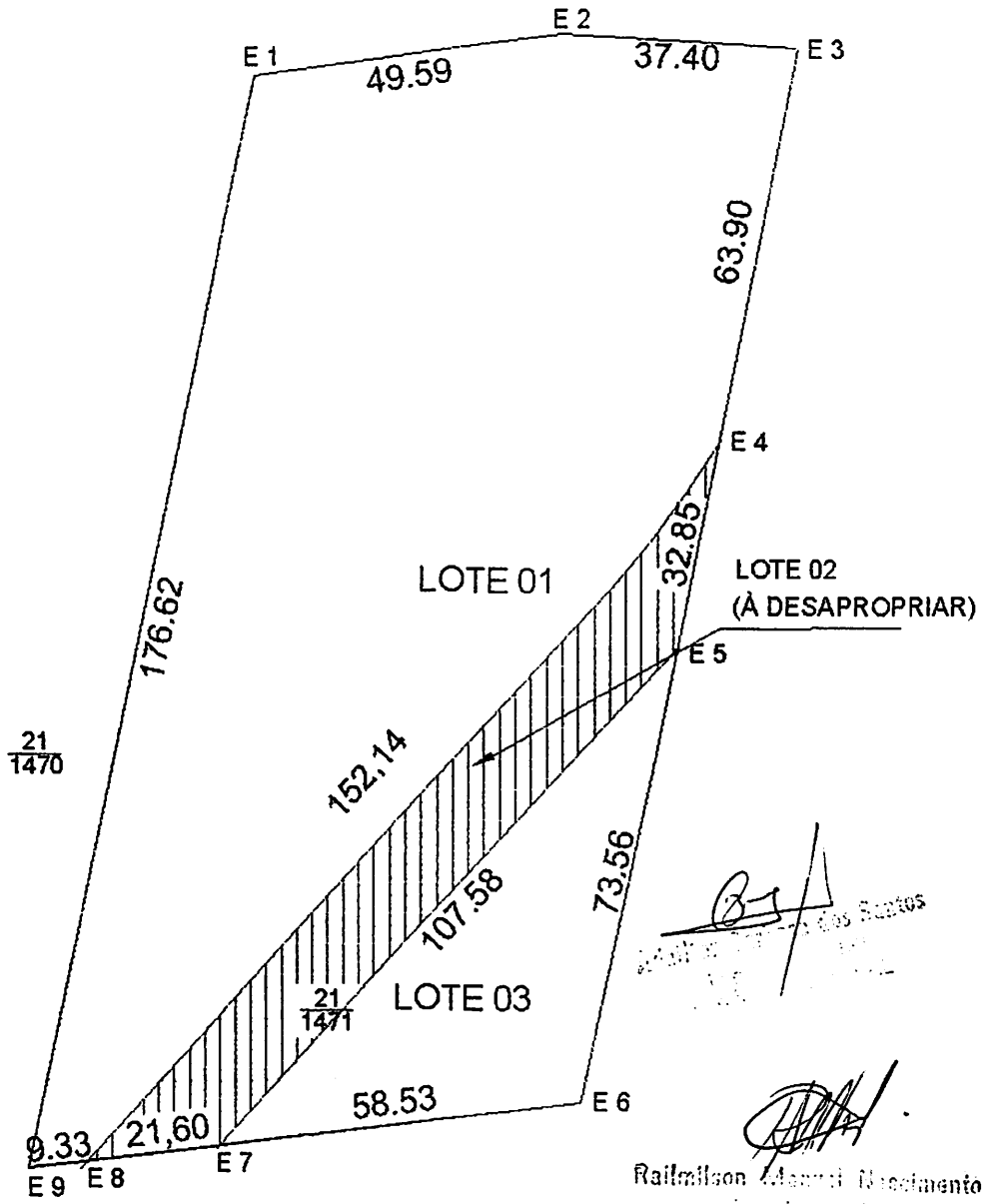

21  
1470

LOTE  
21/1472

*[Signature]*  
Município de Arapiraca - AL

*[Signature]*  
Railmison Manoel Nascimento  
Cadastrador Público

PROPRIETÁRIO:		SR.: LUIZ FERREIRA	
SERVIÇO:			
LEVANTAMENTO PLANIMÉTRICO PARA DESMEMBRAMENTO			
IMÓVEL:		MÉTODO:	
POVOADO BANANEIRAS		ESTADIMÉTRICO	
ÁREAS:		ESCALA:	FOLHA:
LOTE 01:	1,1018 ha	1/4000	01/01
LOTE 02: (DESAP.)	0,1797ha	MUNICÍPIO:	
LOTE 03:	0,2042 ha	ARAPIRACA-AL	
TOTAL	1,4857 ha	OPERADOR:	
DATA:		LEVI LOPES	
OUTUBRO / 2004		DESENHO:	
NOME DO AROUVO:			

✓

## MEMORIAL DESCRITIVO

Memorial descritivo para fins de desmembramento de um imóvel rural cadastrado no INCRA sob nº. 000.000.000.000-0, Sítio Bananeiras, situado na gleba denominada Perucaba, no município de Arapiraca/AL de propriedade do Sr. Sebastião, portador do CPF nº. 000.000.000-00.

### **Lote único:**

Área total: 31.138,00 m<sup>2</sup> (Trinta e um mil cento e trinta e oito metros quadrados).

Ao norte: medindo 87,43m, limitando com a estrada vicinal.

Ao sul: medindo 93,11m, limitando com o lote nº 1539 (INCRA).

Ao oeste: medindo 361,04m, limitando com o lote nº 1549 (INCRA).

Ao leste: medindo 345,07m, limitando com o lote nº 1547 (INCRA).

O qual será desmembrado em dois lotes:

### **Lote 01**

Área total: 30.296,00 m<sup>2</sup> (Trinta mil duzentos e noventa e seis metros quadrados).

Ao norte: medindo 87,31m, limitando com o lote nº 02 deste desmembramento.

Ao sul: medindo 93,11m, limitando com o lote nº 1539 (INCRA).

Ao oeste: medindo 352,24m, limitando com o lote nº 1549 (INCRA).

Ao leste: medindo 334,49m, limitando com o lote nº 1547 (INCRA).

### **Lote 02 ( a ser desapropriado)**

Área total: 842,00 m<sup>2</sup> (Oitocentos e quarenta e dois metros quadrados).

Ao norte: medindo 87,43m, limitando com a estrada vicinal.

Ao sul: medindo 87,31m, limitando com o lote nº 01 deste desmembramento.

Ao oeste: medindo 8,80m com o lote nº 1549 (INCRA).

Ao leste: medindo 10,58m, limitando com o lote nº 1547 (INCRA).

  
Arquiteto Responsável  
Engenheiro Civil  
CRBA N. 2.823--D-PB

  
Railmusa  
Engenheiro  
CRBA N. 2.823--D-PB



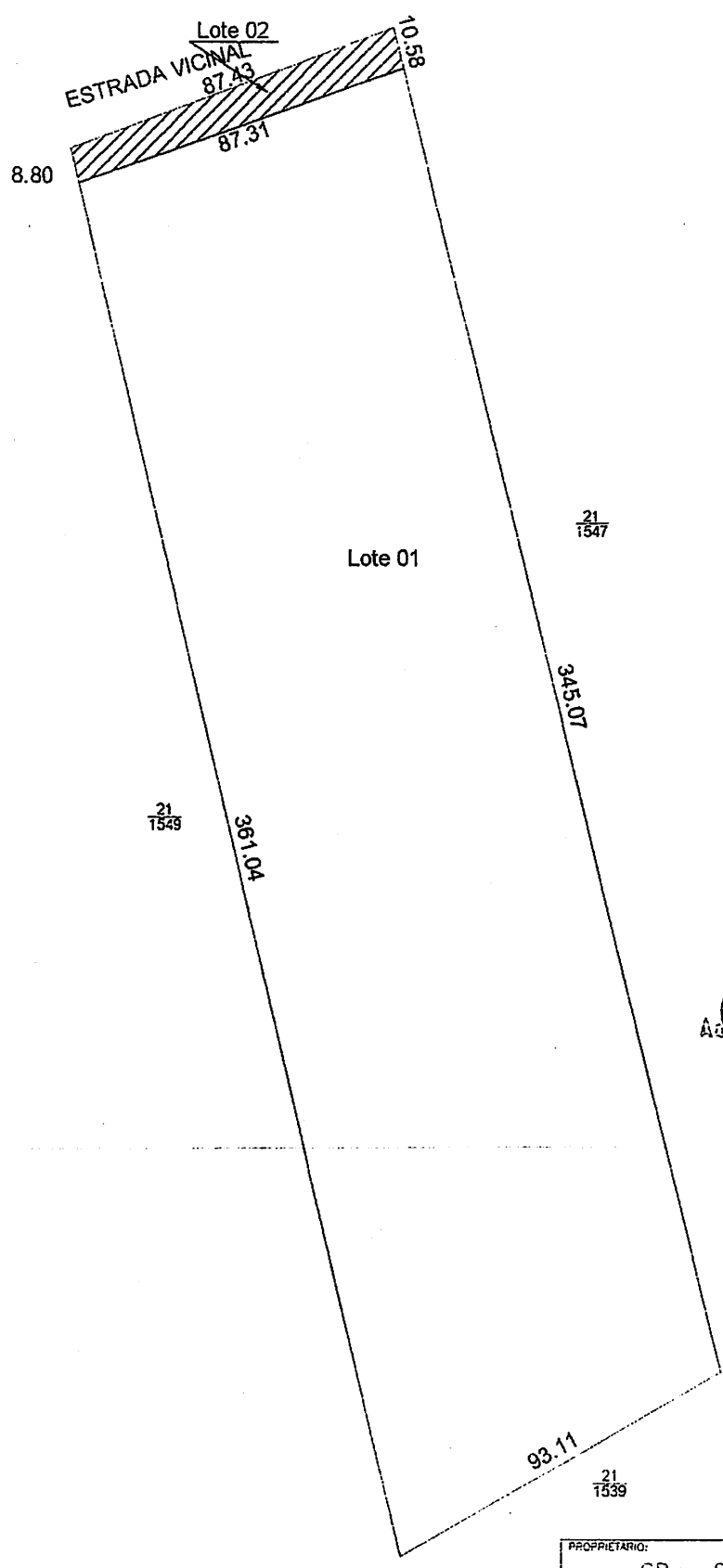
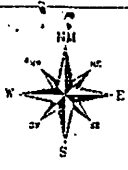

*[Signature]*  
 Agostinho Barbosa dos Santos  
 Engenheiro Civil  
 CREA Nº 3616-DJAL

*[Signature]*  
 Railmilson Manuel Nascimento  
 Engenheiro Civil  
 CREA N. 2.823--D-PB.

PROPRIETARIO: SR.: SEBASTIÃO			
SERVIÇO: LEVANTAMENTO PLANIMÉTRICO PARA DESMEMBRAMENTO			
LOCAL: POVOADO BANANEIRAS		MÉTODO: ESTADIMÉTRICO	
ÁREAS: LOTE 01: 3,0296 ha LOTE 02: (DESAP.) 0,0842 ha TOTAL 3,1138 ha		ESCALA: 1/4000	FOLHA: 01/01
MUNICÍPIO: ARAPIRACA-AL		DATA: OUTUBRO / 2004	
OPERADOR: LEVI LOPES		NOME DO APOIADO: DESENHO:	

## MEMORIAL DESCRITIVO

Memorial descritivo para fins de desmembramento de um imóvel rural cadastrado no INCRA sob nº. 000.000.000.000-0, Sítio Bananeiras, situado na gleba denominada Perucaba, no município de Arapiraca/AL de propriedade da Sr. Miguel Barbosa de Oliveira, portador do CPF nº. 000.000.000-00.

### Lote único:

Área total: 61.040,00m<sup>2</sup> (Sessenta e um mil e quarenta metros quadrados).

Ao norte: medindo 785,17m de forma irregular, iniciando na E01 até a E02 medindo 237,42m com um reentrância em direção à E03 medindo 2,36m, com uma saliência em direção a E4 medindo 75,36m, com um reentrância em direção à E05 medindo 3,04m, com uma saliência em direção a E6 medindo 83,85m, com uma saliência em direção a E7 medindo 89,14m, com uma reentrância em direção à E8 medindo 73,63m, com uma reentrância em direção à E9 medindo 54,64m e com uma saliência em direção a E10 medindo 165,73m, limitando com os lotes nº 1464, 1467, 1468, 1469, 1470, 1505 (INCRA).

Ao sul: medindo 713,16m, limitando com o lote nº 1496 (INCRA).

Ao oeste: medindo 80,59m com o lote nº 1503 (INCRA).

Ao leste: medindo 54,24m, limitando com a estrada vicinal.

O qual será desmembrado em três lotes:

### Lote 01

Área total: 50.627,00 m<sup>2</sup> (Cinqüenta mil seiscientos e vinte e sete metros quadrados).

Ao norte: medindo 564,80m de forma irregular, iniciando na E01 até a E02 medindo 237,42m com um reentrância em direção à E03 medindo 2,36m, com uma saliência em direção a E4 medindo 75,36m, com um reentrância em direção à E05 medindo 3,04m, com uma saliência em direção a E6 medindo 83,85m, com uma saliência em direção a E7 medindo 89,14m e com uma reentrância em direção à E8 medindo 73,63m, limitando com os lotes nº 1464, 1467, 1468, 1469, 1470 (INCRA).

Ao sul: medindo 520,06m, limitando com o lote nº 1496 (INCRA).

Ao oeste: medindo 80,59m com o lote nº 1503 (INCRA).

Ao leste: medindo 110,73m, limitando o lote nº 02 deste desmembramento.

### Lote 02 ( a ser desapropriado)

Área total: 1.218,00 m<sup>2</sup> (Um mil duzentos e dezoito metros quadrados).

  
Raimilson Manuel Nascimento  
Engenheiro Civil  
CREA N. 2.823--D-PB.

Ao norte: medindo 54,64m, limitando com o lote n° 1505 (INCRA).

Ao sul: medindo 14,49m, limitando com o lote n° 1496 (INCRA).

Ao oeste: medindo 110,73m, limitando o lote n° 01 deste desmembramento.

Ao leste: medindo 54,67m, limitando com o lote n° 03 deste desmembramento.

### Lote 03

Área total: 9.195,00 m<sup>2</sup> (Nove mil cento e noventa e cinco metros quadrados).

Ao norte: medindo 165,73m, limitando com o lote n° 1505 (INCRA).

Ao sul: medindo 178,61m, limitando com o lote n° 1496 (INCRA).

Ao oeste: medindo 54,67m, limitando com o lote n° 02 deste desmembramento.

Ao leste: medindo 54,24m, limitando com a estrada vicinal.

Adalton Barbosa dos Santos  
Engenheiro Civil  
CREA N. 2.923--D-PB.

Raimundo Manuel Nascimento  
Engenheiro Civil  
CREA N. 2.923--D-PB.

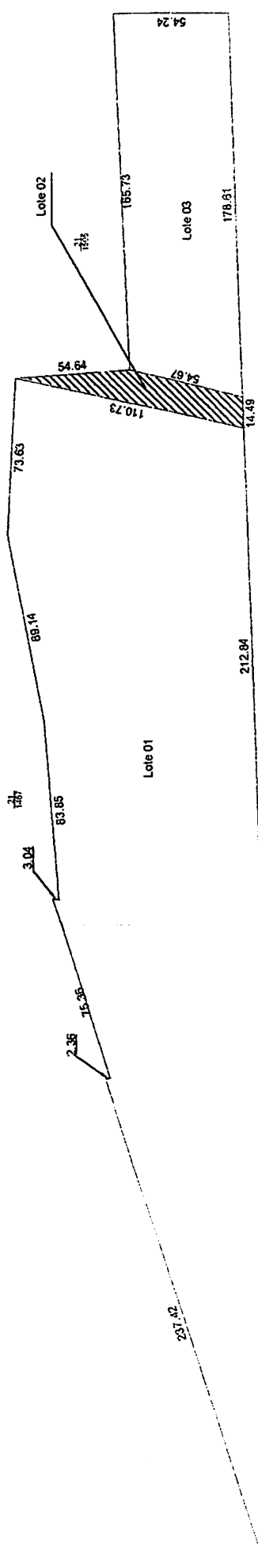

PROPRIETARIO:	SR.: MIGUEL BARBOSA DE OLIVEIRA			
SERVIÇO:	LEVANTAMENTO PLANIMÉTRICO PARA DESMEMBRAMENTO			
IMÓVEL:	POVOADO BANANEIRAS ESTADIMÉTRICO			
ÁREAS:	LOTE 01:	5,0627 ha	FOLHA:	01/01
	LOTE 02: (DESAP.)	0,1218 ha	MUNICÍPIO:	ARAPIRACA-AL
	LOTE 03:	0,9195 ha	PROFESSOR:	LEVI LOPES
	TOTAL	6,1040 ha	DESCRIÇÃO:	
DATA:	OUTUBRO / 2004			
TÍTULO DO ARQUIVO:	DESENHO:			

**Raimilson Manuel Nascimento**  
 Engenheiro Civil  
 CREA N. 2.823--D-PB.

*(Signature)*

*(Signature)*

11/11/2004